

# Bluetooth USB Adapter

## Quick Start Guide

## Table of Contents

### ENGLISH

Bluetooth USB Adapter Quick Start Guide-----	2
--	---

### Deutsch

Schnellstartanleitung für Bluetooth USB Adapter-----	12
--	----

### Español

Guía de inicio rápido del adaptador Bluetooth USB-----	22
--	----

### Italiano

Guida di avviamento rapido per l'adattatore Bluetooth USB-----	32
--	----

### Français

Guide d'installation rapide pour Adaptateur USB Bluetooth-----	37
--	----

### RUSSIA

Краткое руководство пользователя адаптером Bluetooth USB--	44
--	----

### JAPANESE

Bluetooth USB アダプタクイックスタートガイド-----	55
------------------------------------	----

### Chinese

藍芽 USB Adapter 簡易安裝說明書 -----	60
------------------------------	----

## **Bluetooth USB Adapter Quick Start Guide**

Thank you for purchasing USB Adapter of Bluetooth product. This Quick start guide introduce the fast step to install the Bluetooth software, for detail documents, please refer to LiveDemo or UserGuide in Bluetooth Software install CD.

### **Package Checklist**

Please check all items included in product package with the list below. If there is any component damaged or missing, please contact your local distributor to get necessary support.

- Bluetooth USB Adapter, Windows XP,2000,ME,98SE driver CD, Installation Quick start Guide x 1

### **System Requirements**

It is necessary to install Bluetooth application software before starting to use Bluetooth USB Adapt. Please check your system and ensure it meets in the minimum requirements as described below.

Processor: Intel Celeron/Pentium III/Pentium 4;AMD Duron/Athlon., System memory: 32MB at least.

Operating System: Microsoft Windows XP,2000,ME,98SE

### **Bluetooth Software**

Bluetooth software supports : Windows XP,2000,ME,98SE.

Software functions the same way, regardless of the supported version of Windows on which it is running.

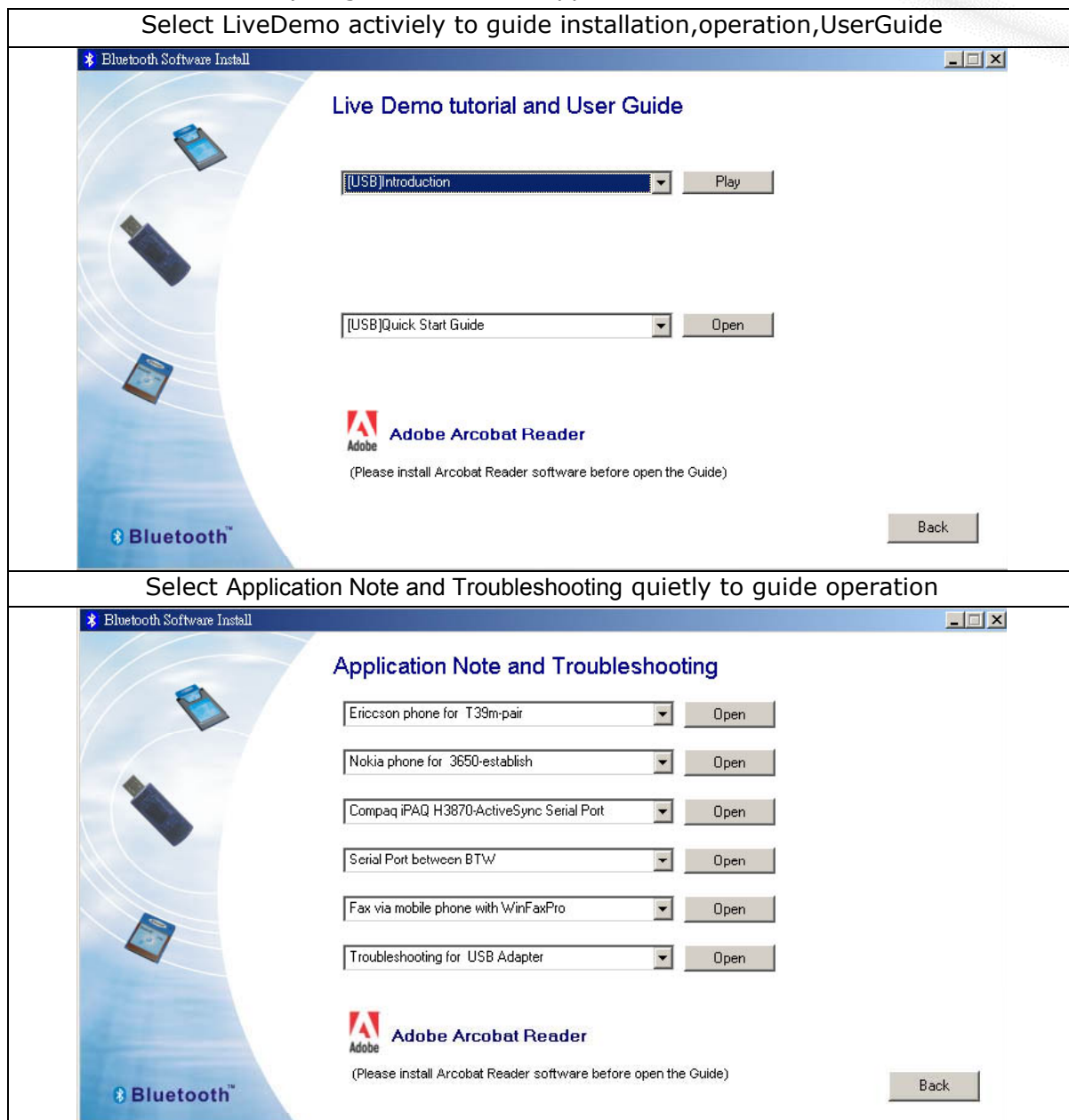

## **Install Bluetooth Windows Software**

**Note:** please close all application before Install Bluetooth Software; please install Bluetooth software before inserting the USB Adapter.

### **Installing Bluetooth software for Windows**

If it is the first time for you to install Bluetooth Windows Software on your PC, please follow these steps:

(1) Place installation CD into PC and the setup menu should launch automatically.

If the setup menu does not launch automatically, use Windows Explorer to navigate to the appropriate CD-ROM drive and run "**Bsetup Start>Run>Setup.exe**".

(2) Please select your device.

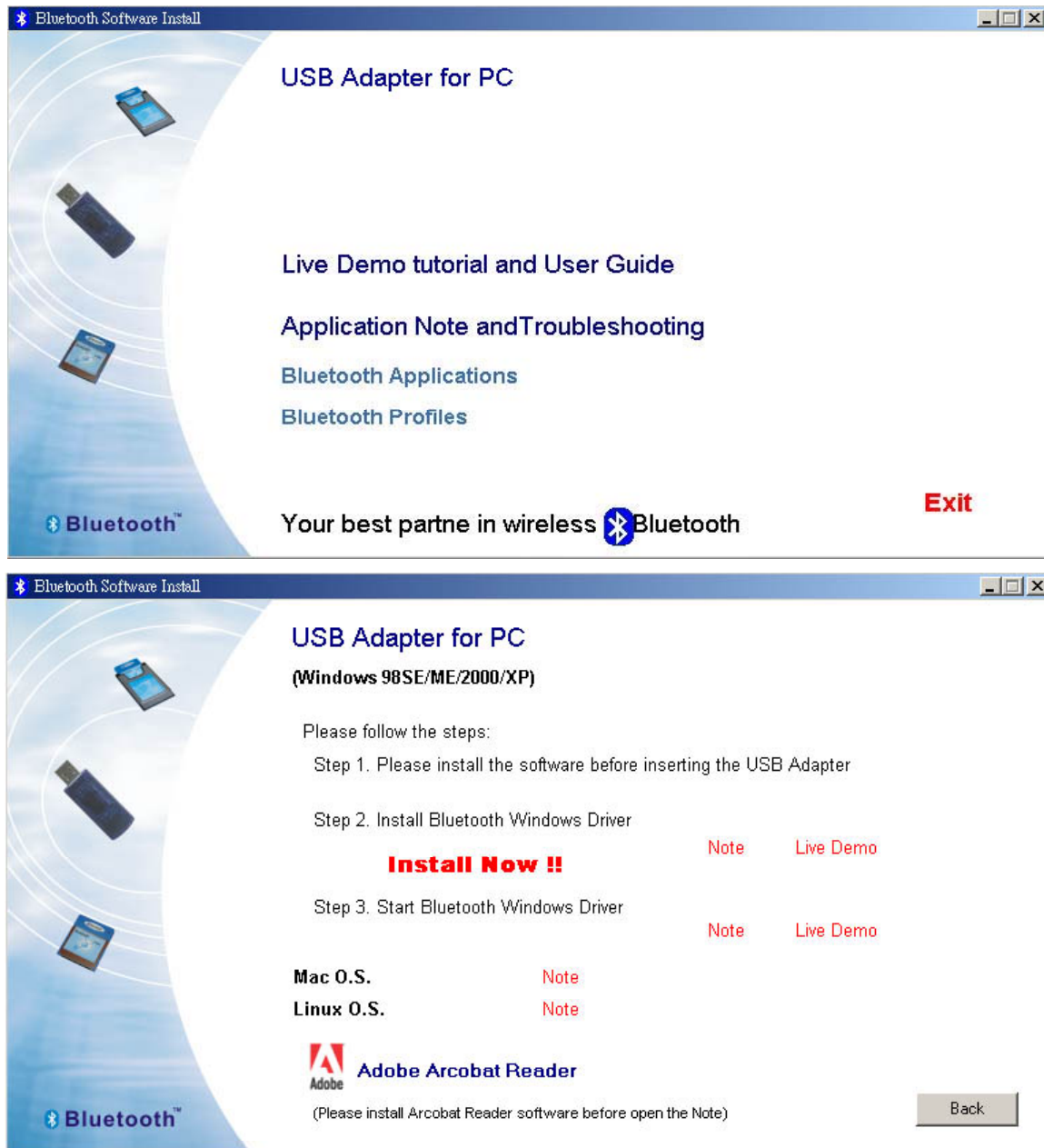

(3) Complete the following steps to install Bluetooth software:

- Exit all applications.
- InstallShield Wizard setup dialog box will automatically be displayed.
- Follow the instructions on screen:
- On the *Welcome* screen, click the **Next** button.

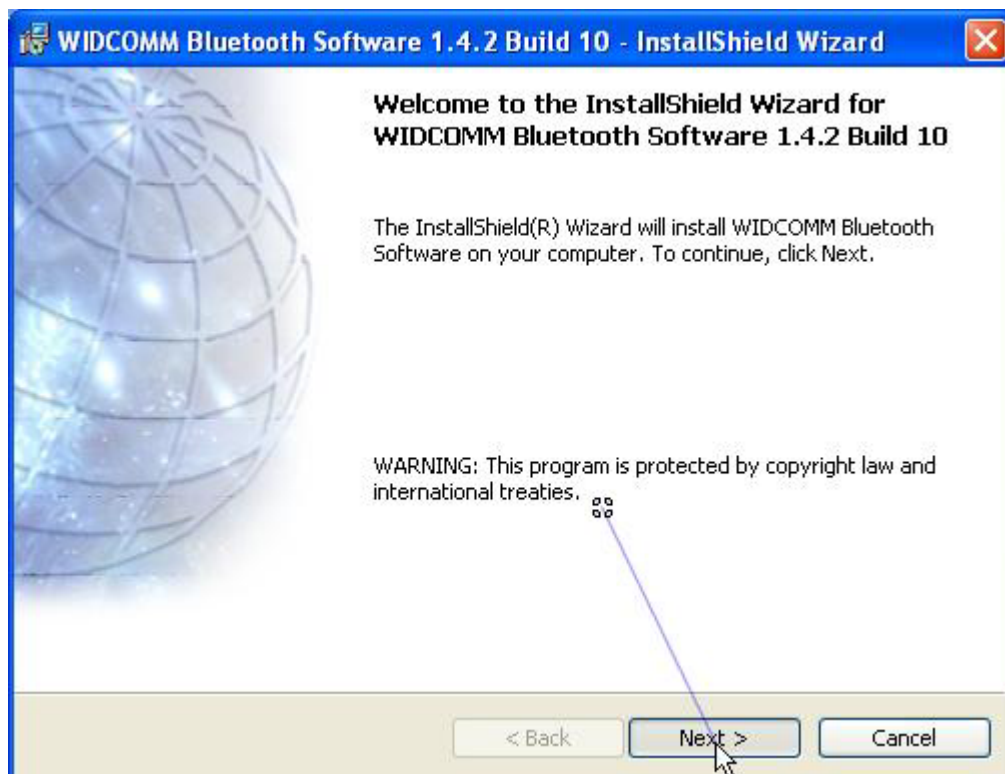
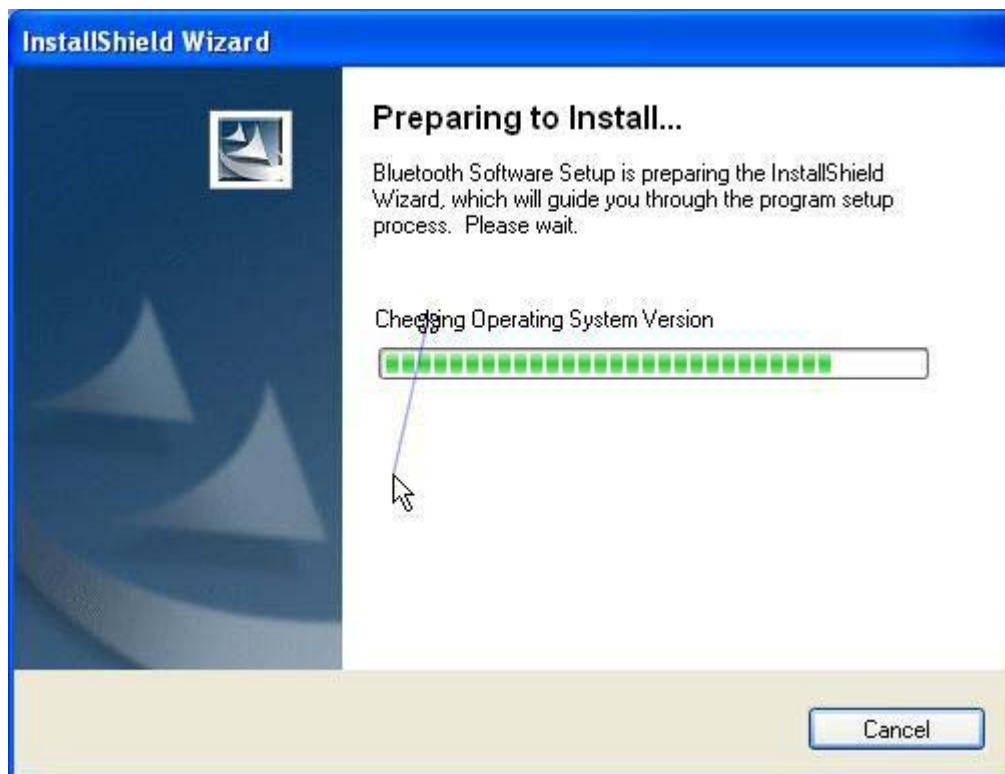

- (e) When the *License Agreement* screen is displayed, read the License Agreement, then click the radio button to the left of "**I accept the terms in the license agreement**" and click the **Next** button.



- (f) You can choose the destination folder in your system, if you do not want to change the destination folder please click "**Next**". On the *Destination Folder* screen, click the **Change** button to browse to a new destination folder for the Bluetooth software. Otherwise, click the **Next** button to accept the default folder.

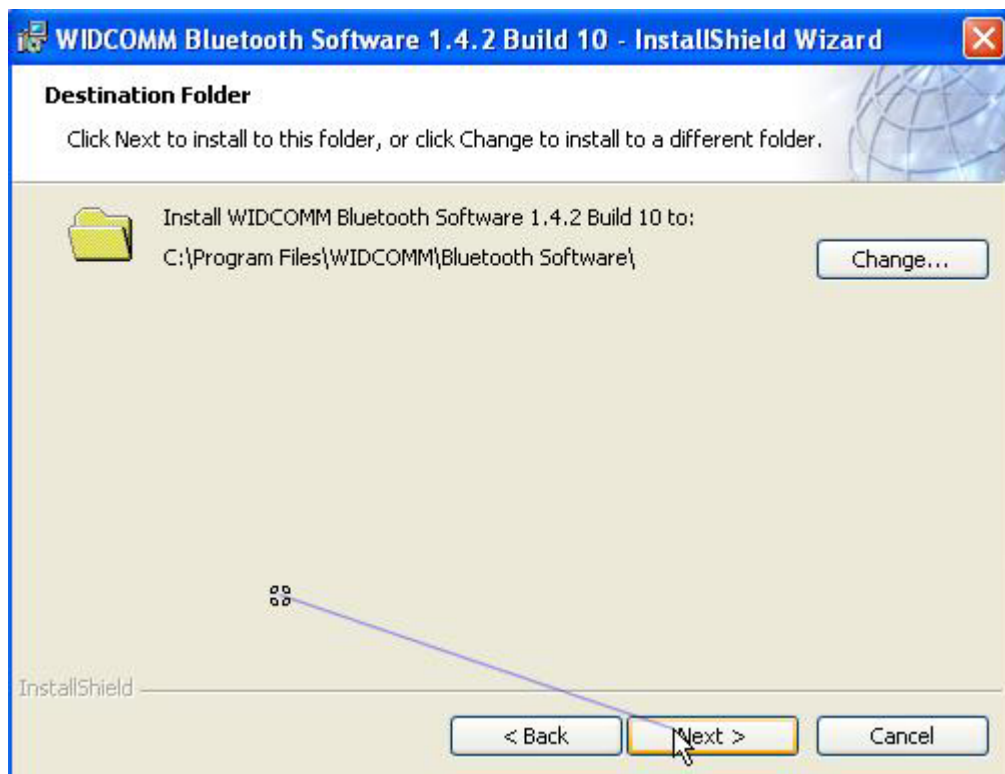

- (g) The system is ready to install the Bluetooth software. If you need to review or change any settings, click the "**Back**" button. Click the "**Cancel**" button to exit the Wizard. Otherwise, click the "**Install**" button.



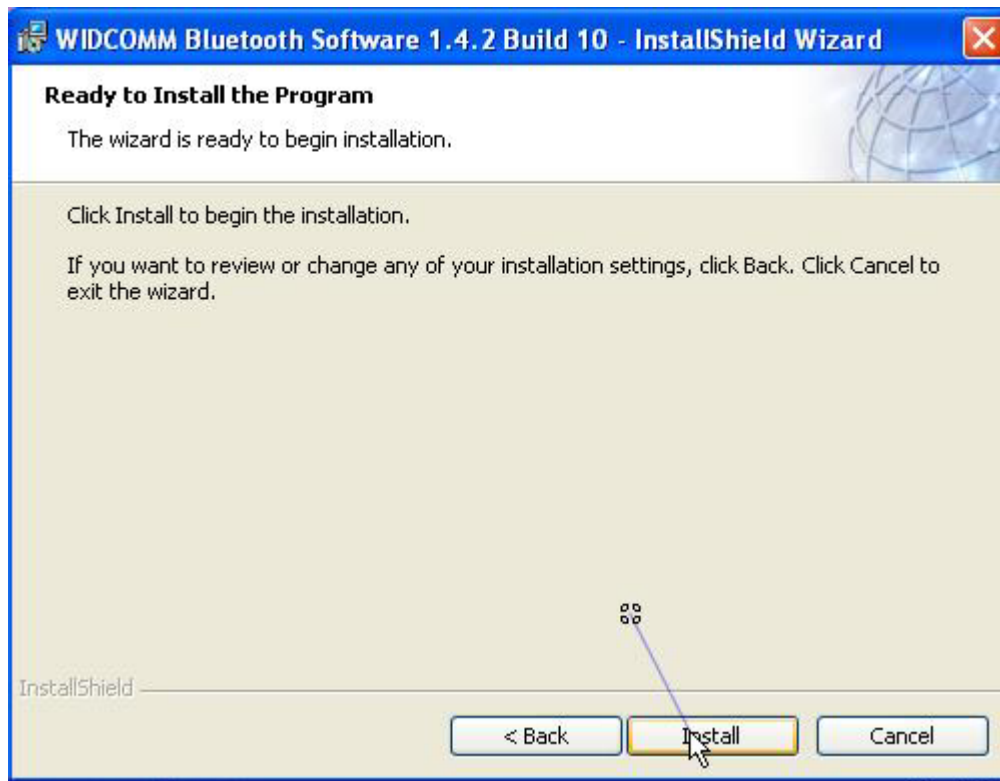

- (h) For Windows 2000/XP users, system will popup a **"Driver Signature Notice"**, please click the **"OK"** button.



- (i) During the installation of USB Bluetooth adapter, system will try to detect your Bluetooth device, please make sure your Bluetooth device is plugged in properly. If the USB Bluetooth adapter was not plugged in previously, a message box as below will pop up, please plug it in now and click **"OK"** to continue, or you can click **"Cancel"** to continue the installation without the Bluetooth device.

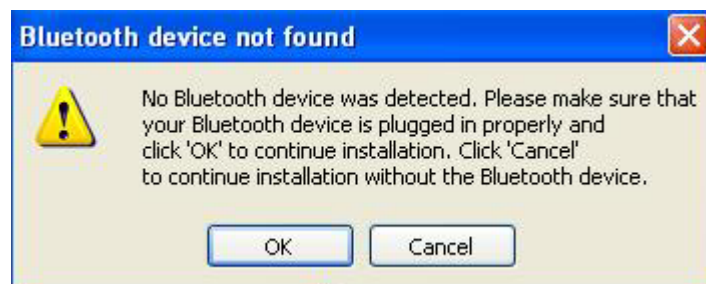

- (j) When the installation is completed, please click the **"Finish"** button.

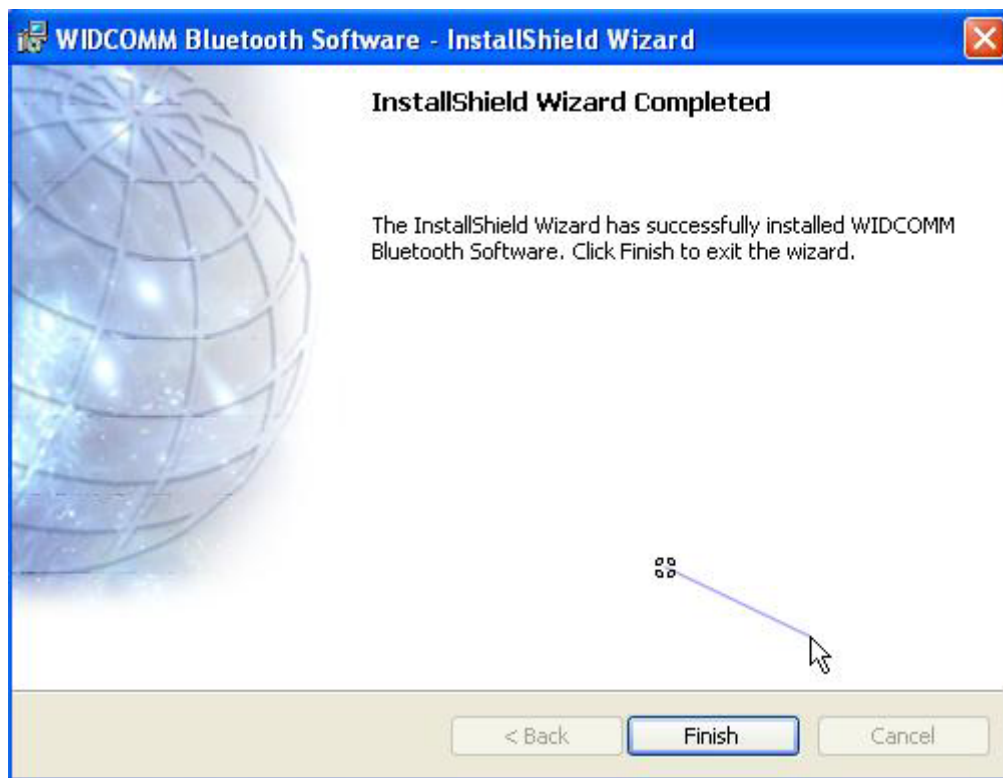

(k) Click **"Yes"** to restart your computer. If you plan to restart later, click **"No"**.

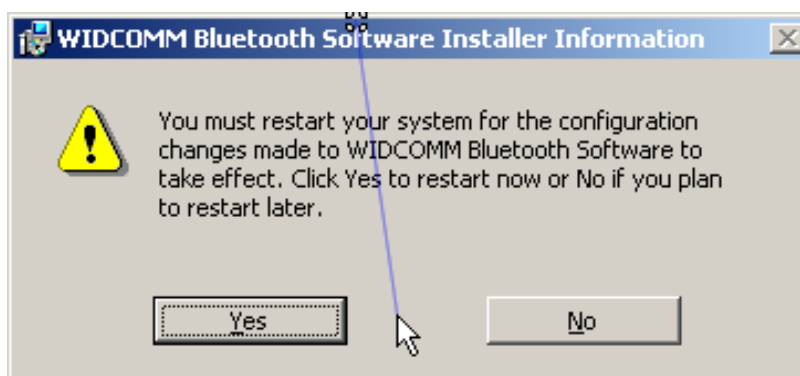





### **Hardware Installation**

Now you can insert the USB Adapt into the sub slot and ready to run the Bluetooth software, if you insert the USB Adapt first time, so USB Adapt LED is on all the time, you will find a message to show that a new USB device found, system would install the driver automatic.

### **Start software**

After installing software, there are two new Bluetooth icons appear on the desktop and the toolbar respectively when logged in Windows operating system. **ICONS USED FOR BLUETOOTH DEVICES AND SERVICES** Bluetooth icons provide at-a-glance feedback about a device or service's status by changing appearance. The Bluetooth icon in the Windows system tray provides feedback about Bluetooth status.

Device	Bluetooth Program Icon	Bluetooth Program Icon		
		Bluetooth Icon Indicates Bluetooth Status		
		Enabled	Disabled	Connected
		 Blue with White	 Blue with Red	 Blue with Green

## Basic Operations

### Quick Connect

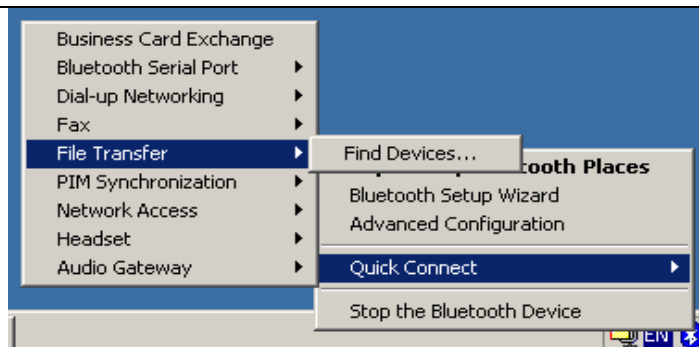

### Advanced ConfigurationBluetooth Setup Wizard



### Explore Bluetooth Neighborhood

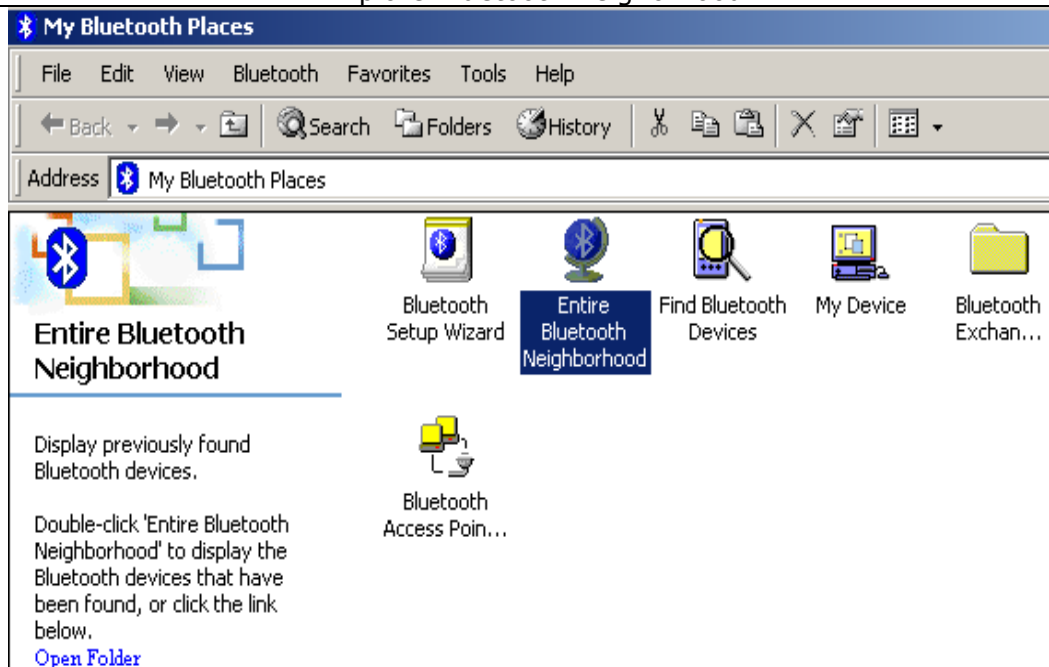



## Find Bluetooth Devices

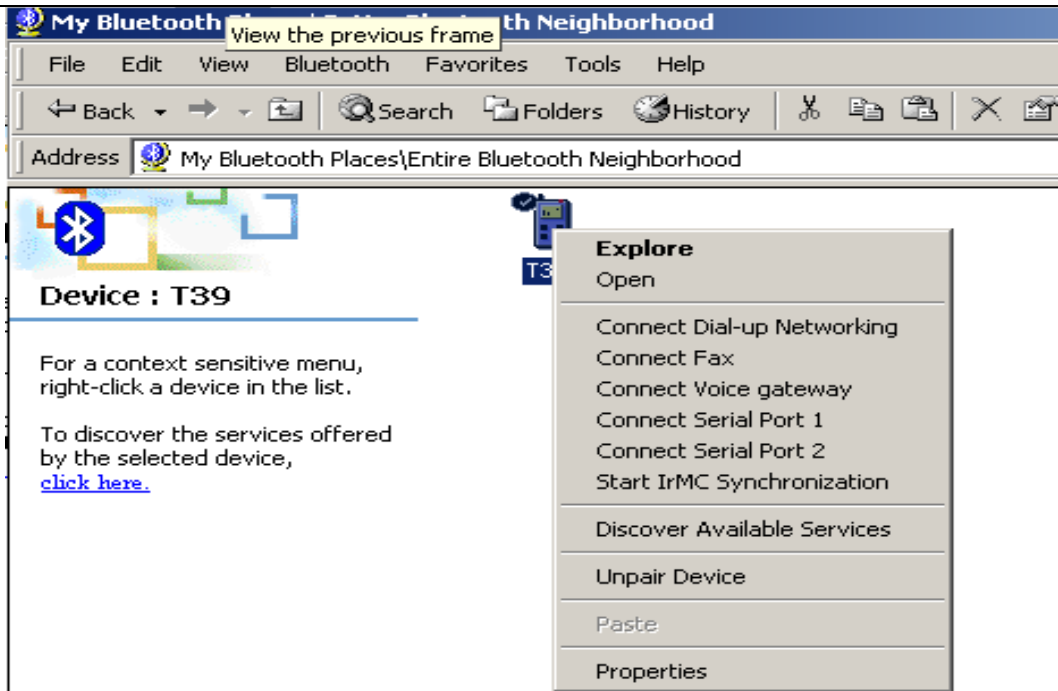

## Startup Automatically and Secure Connection for Local Services ( PIN codes )



## Secure Connection for Client Applications ( PIN codes )

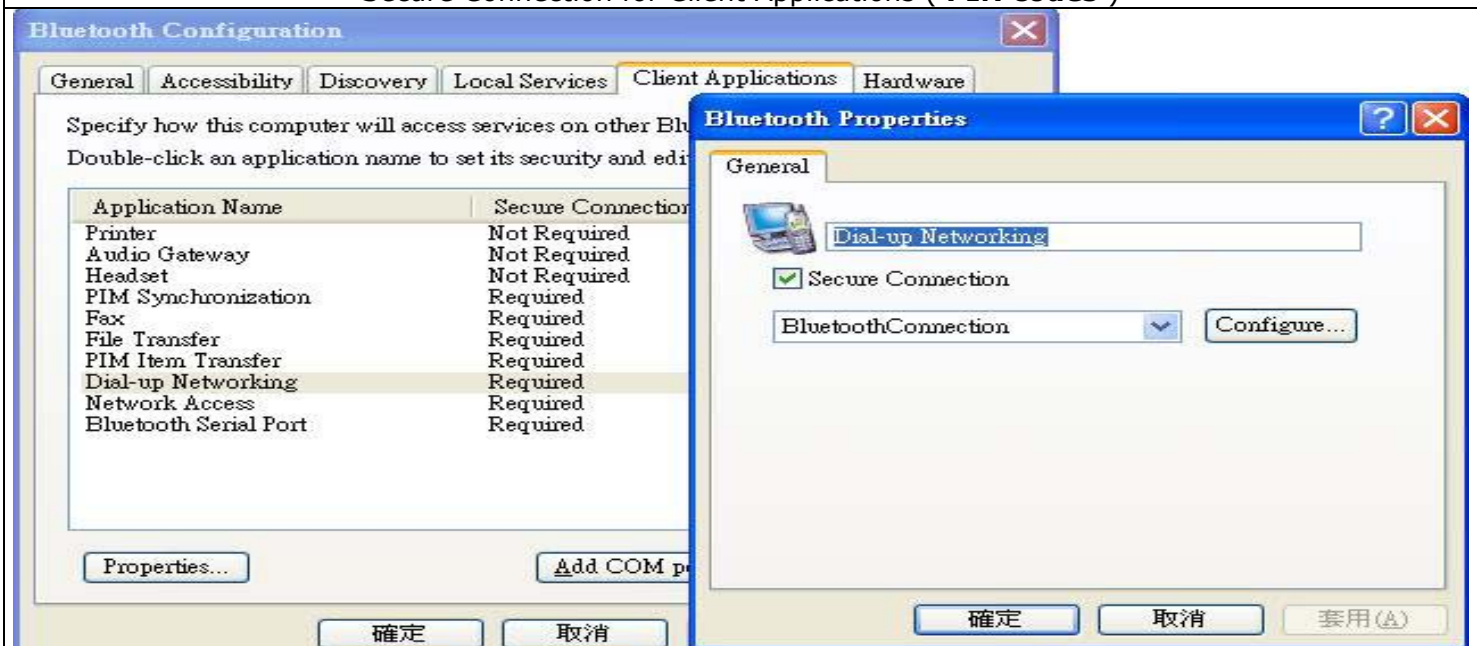

For <b>Server</b> : Key-In IP Address:192.168.0. <b>X</b> , <b>X=1</b> for <b>Server</b> Subnet mask : 255.255.255.0 Preferred DNS Server : 168.95.1.1	For <b>Client</b> : Key-In IP Address : 192.168.0. <b>X</b> , <b>X=2~254</b> for <b>Client</b> Subnet mask : 255.255.255.0 Default Gateway : 192.168.0.1 Preferred DNS Server : 168.95.1.1
--	---

## 1. START OR STOP BLUETOOTH

**To start Bluetooth:** in the Windows system tray, right-click the Bluetooth icon and select Start Bluetooth Device. The Bluetooth icon is blue in color with a white insert when Bluetooth is running.

**To stop Bluetooth:** in the Windows system tray, right-click the Bluetooth icon and select Stop Bluetooth Device. The Bluetooth icon is blue in color with a red insert when Bluetooth is stopped.

## 2. CREATE A CONNECTION FROM BLUETOOTH EXPLORER

From Bluetooth Explorer

- Right-click a device name and select "Connect to..." the desired service. or
- In the Folders pane, select a device, and then, in the right pane, right-click a service provided by that device and select "Connect."

**NOTE: Only available services are displayed in the menus.**

## 3. FIND BLUETOOTH DEVICES

**Search for Devices** looks for Bluetooth devices in the vicinity and displays the devices that it finds in My Bluetooth Places.

To start a search for devices, in the Folders pane of My Bluetooth Places, select Entire Bluetooth Neighborhood, and then, from the Bluetooth menu, select Search for Devices.

**NOTE: The Bluetooth menu is only visible when My Bluetooth Places is active.**

### Periodic Search for Devices

Bluetooth can be configured to automatically search for devices on a regular basis (Bluetooth Configuration Panel > Discovery tab).

One of the advantages of Bluetooth is the mobility that the wireless connections allow. However, mobility means that devices may move in or out of connection range during the time between the automatic updates performed by Bluetooth. To be certain that the displayed list of devices in the neighborhood is current, or if automatic periodic inquiry is not enabled, force an update of the device list using the technique described in Search for Devices, above.

**Some devices within connection range may not show up in the list of devices found because:**

- Your device is configured to report only specific types or classes of devices (Bluetooth Configuration Panel > Discovery tab, on your device).
- The unlisted device is configured to be non-discoverable (Bluetooth Configuration Panel > Accessibility tab, on the un-listed device).

### Exit software

Right click the software icon at the right bottom corner of the software task bar. Choose **Stop the Bluetooth Device** on the popup menu. software will close.

### Uninstallation

Two ways of uninstallation:

1. When installing an upgraded version, the InstallShield Wizard automatically uninstalls the previous version.

2. Manually uninstall the software:

- Close any open applications.
- From the Windows taskbar, Start>Setting>Control Panel
- Double click "Add/Remove Programs"
- On the Add/Remove Programs window, select the Software entry.
- Click "Change/Remove". The InstallShield Wizard starts.
- On the Confirm File Deletion window, click "OK" to remove the software.
- Click "Restart" and then click "Finish".

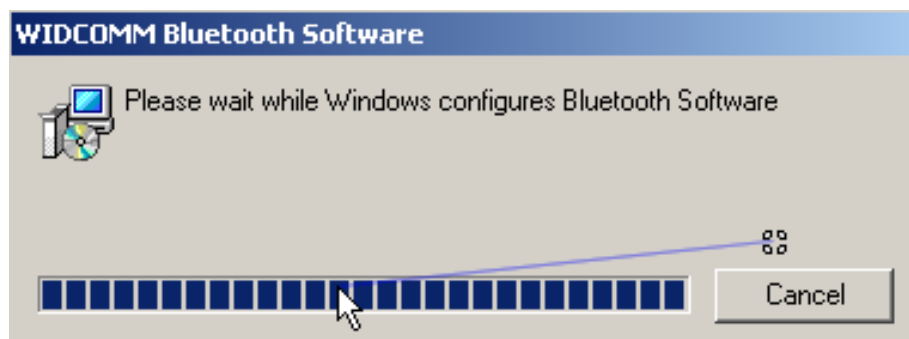
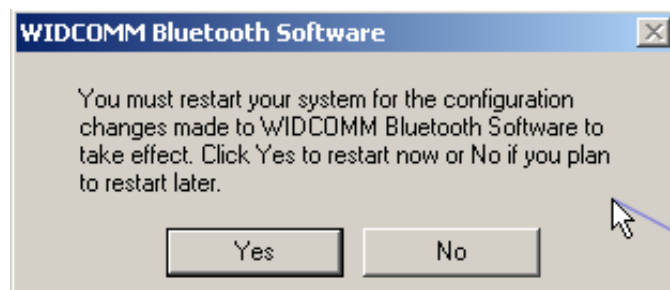
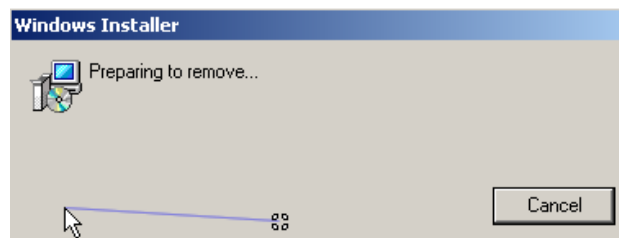
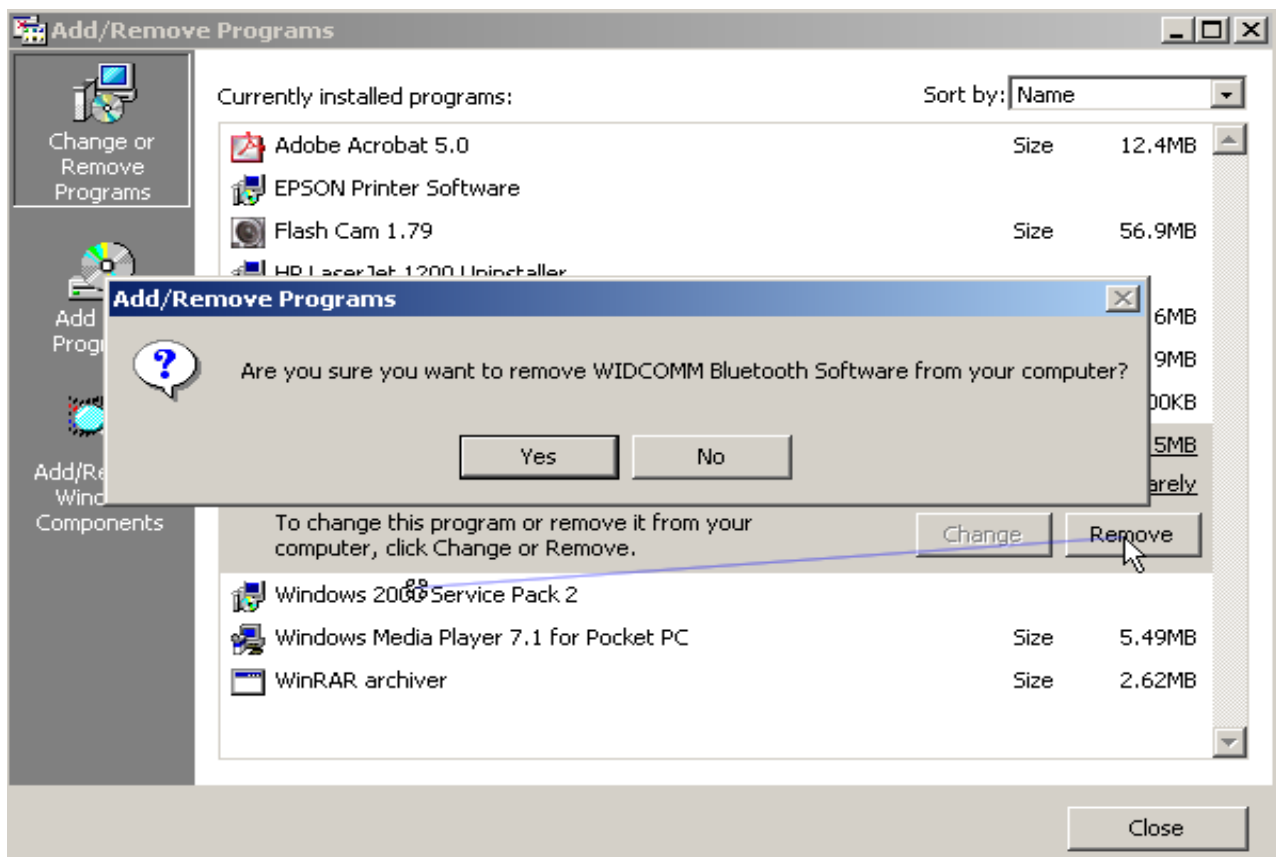

## Schnellstartanleitung für Bluetooth USB Adapter

### Bluetooth-Software

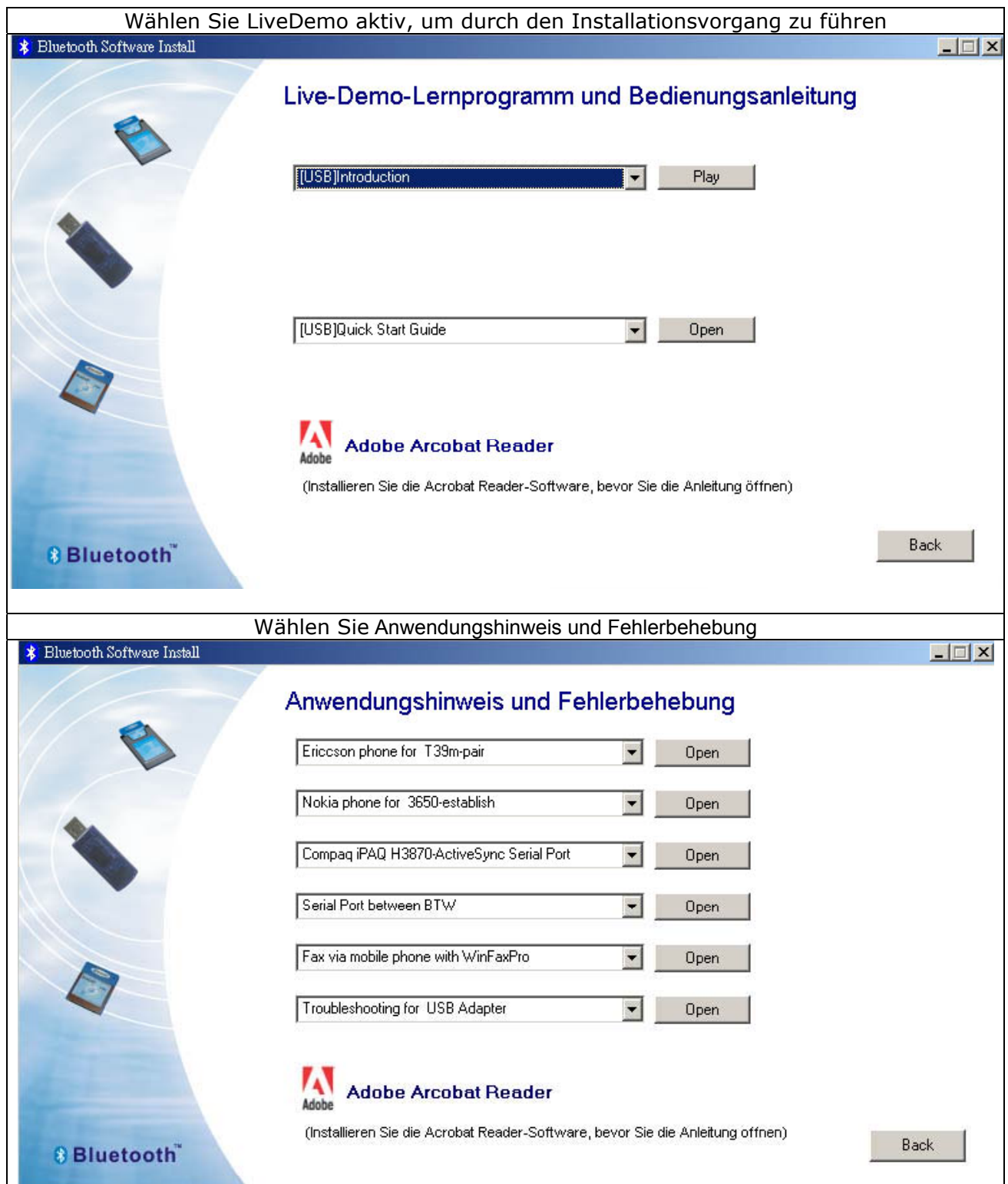

### Installieren der Bluetooth Windows-Software

**Hinweis:** Schließen Sie alle Anwendungen, bevor Sie die Bluetooth-Software installieren; installieren Sie die Software, bevor Sie den USB-Adapter anschließen.

#### Installieren der Bluetooth-Software für Windows

Wenn Sie Bluetooth Windows-Software zum ersten Mal auf dem PC installieren, müssen Sie folgende Schritte beachten:

- (1) Legen Sie die Installations-CD in den PC, woraufhin das Setup-Menü automatisch startet.  
Wenn das Setup-Menü nicht automatisch startet, navigieren Sie mit dem Windows Explorer zum passenden CD-ROM-Laufwerk und führen Sie "**Bsetup Start>Run>Setup.exe**" aus.
- (2) Wählen Sie Ihr Gerät aus.



- (3) Durchlaufen Sie folgende Schritte, um die Bluetooth-Software zu installieren:
- (a) Beenden Sie alle Anwendungen.
  - (b) Das Dialogfeld InstallShield Wizard (Installationsassistent) wird automatisch angezeigt.
  - (c) Beachten Sie die Anweisungen auf dem Bildschirm:
  - (d) Klicken Sie im Bildschirm *Welcome (Willkommen)* auf **Next (Weiter)**.



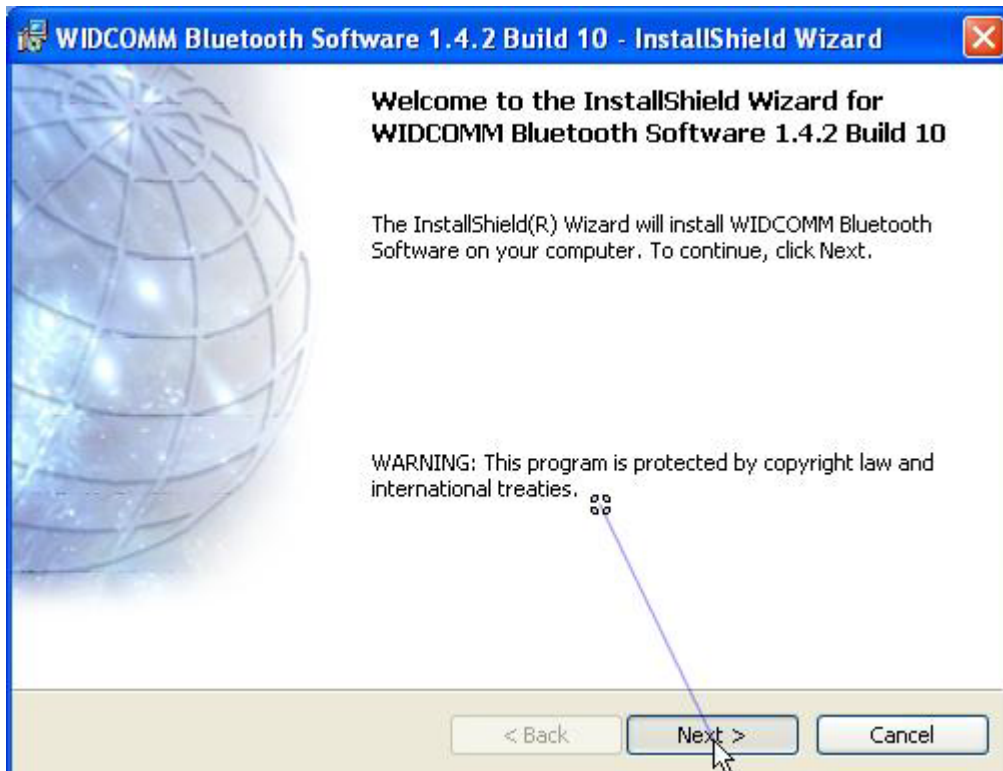
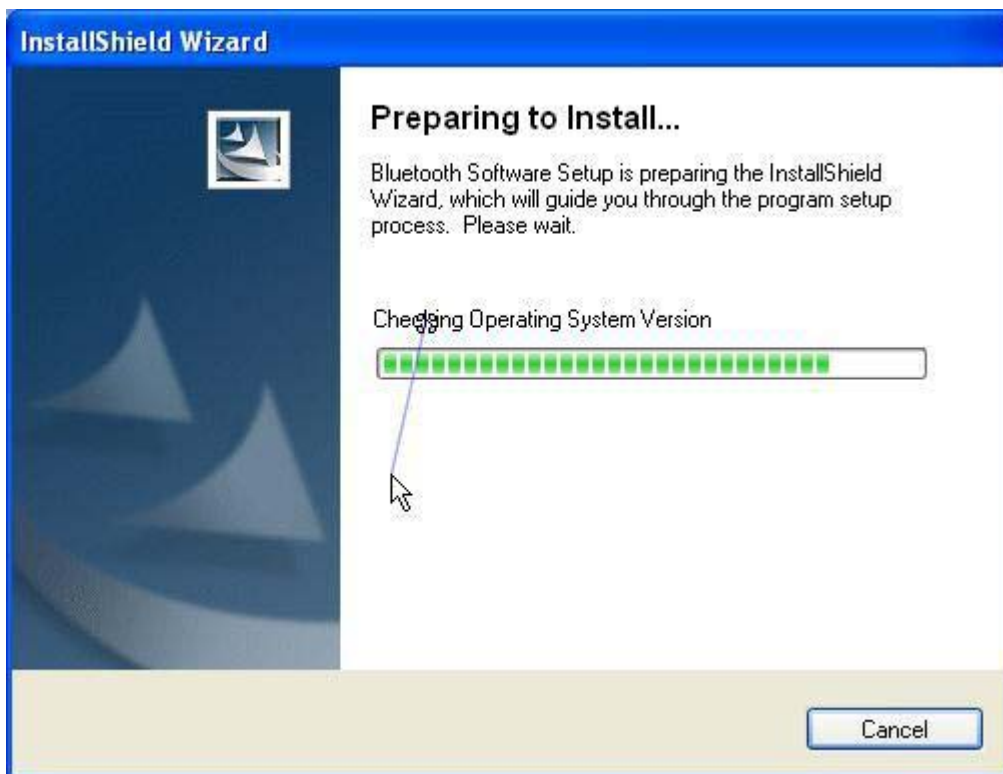

- (e) Bei Anzeige des Bildschirms *License Agreement* (*Lizenzvertrag*) lesen Sie den Lizenzvertrag und klicken dann auf die Optionsschaltfläche links neben **"I accept the terms in the license agreement"** (**Ich stimme den Bedingungen des Lizenzvertrags zu**) und dann auf **Next (Weiter)**.



- (f) Wählen Sie den Zielordner auf Ihrem System aus. Wenn Sie den Zielordner nicht ändern möchten, klicken Sie auf **"Next" (Weiter)**. Klicken Sie im Bildschirm *Destination Folder* (Zielordner) auf die Schaltfläche **Change (Ändern)**, um einen neuen Zielordner für die Bluetooth-Software auszusuchen. Andernfalls klicken Sie auf **Next (Weiter)**, um den Standardordner zu akzeptieren.

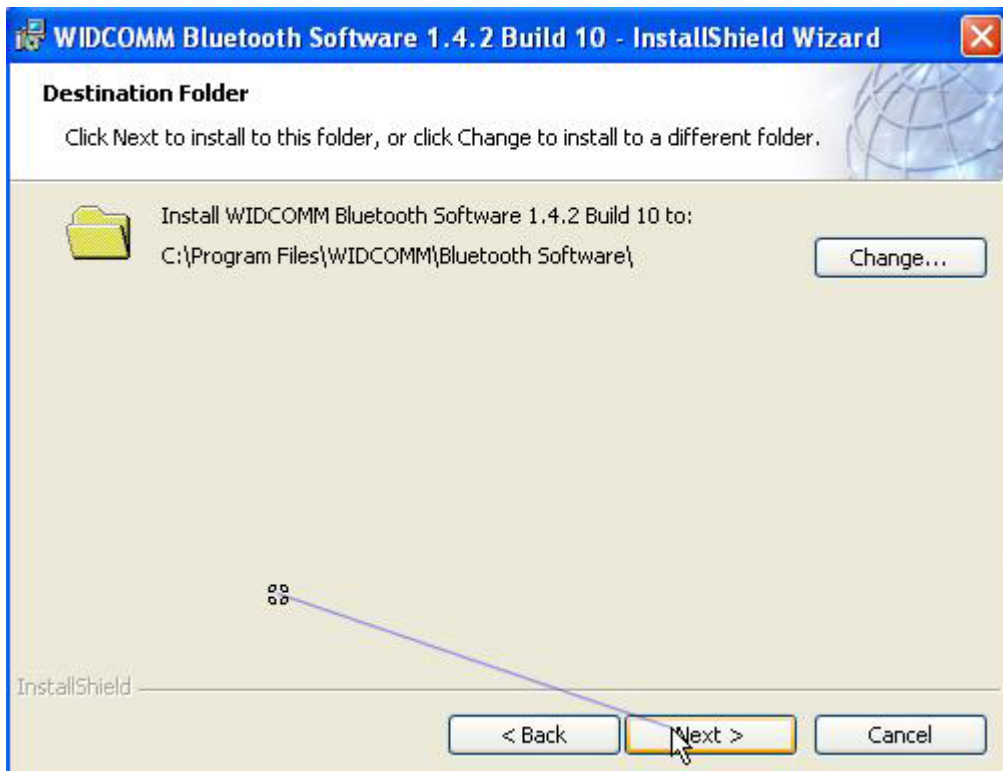

- (g) Die Bluetooth-Software kann jetzt auf dem System installiert werden. Wenn Sie einige Einstellungen überprüfen oder ändern möchten, klicken Sie auf **"Back" (Zurück)**. Klicken Sie auf **"Cancel" (Abbrechen)**, um den Assistenten zu beenden. Andernfalls klicken Sie auf **"Install" (Installieren)**.

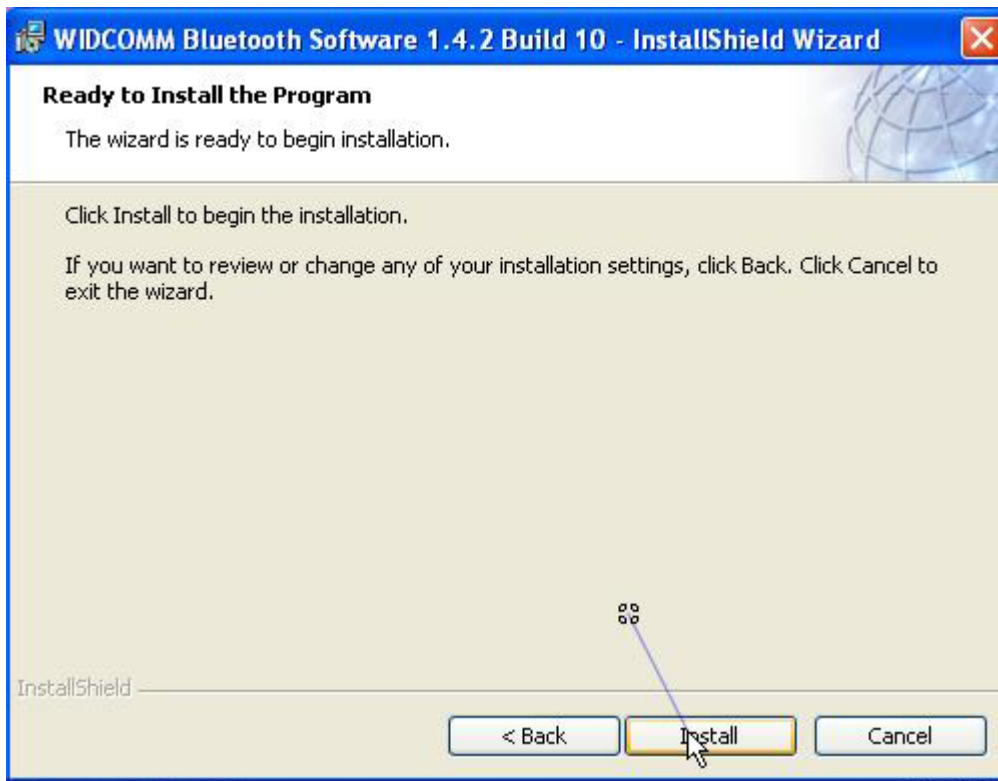

- (h) Für Windows 2000/XP-Benutzer blendet das System eine **"Driver Signature Notice"** (Treibersignaturhinweis) ein; klicken Sie auf **"OK"**.



- (i) Während der Installation des USB Bluetooth-Adapters versucht das System, Ihr Bluetooth-Gerät zu erkennen. Prüfen Sie, ob das Bluetooth-Gerät ordnungsgemäß angeschlossen ist. Wenn der USB-Bluetooth-Adapter nicht zuvor angeschlossen wurde, erscheint nachstehende Meldung. Schließen Sie den Adapter jetzt an und klicken Sie auf **"OK"**, um den Vorgang fortzusetzen. Oder klicken Sie auf **"Cancel"** (Abbrechen), um die Installation ohne das Bluetooth-Gerät fortzusetzen.

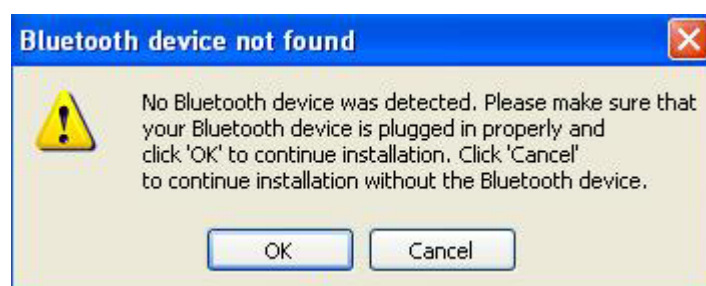

- (j) Wenn die Installation abgeschlossen ist, klicken Sie auf **"Finish"** (Fertigstellen).

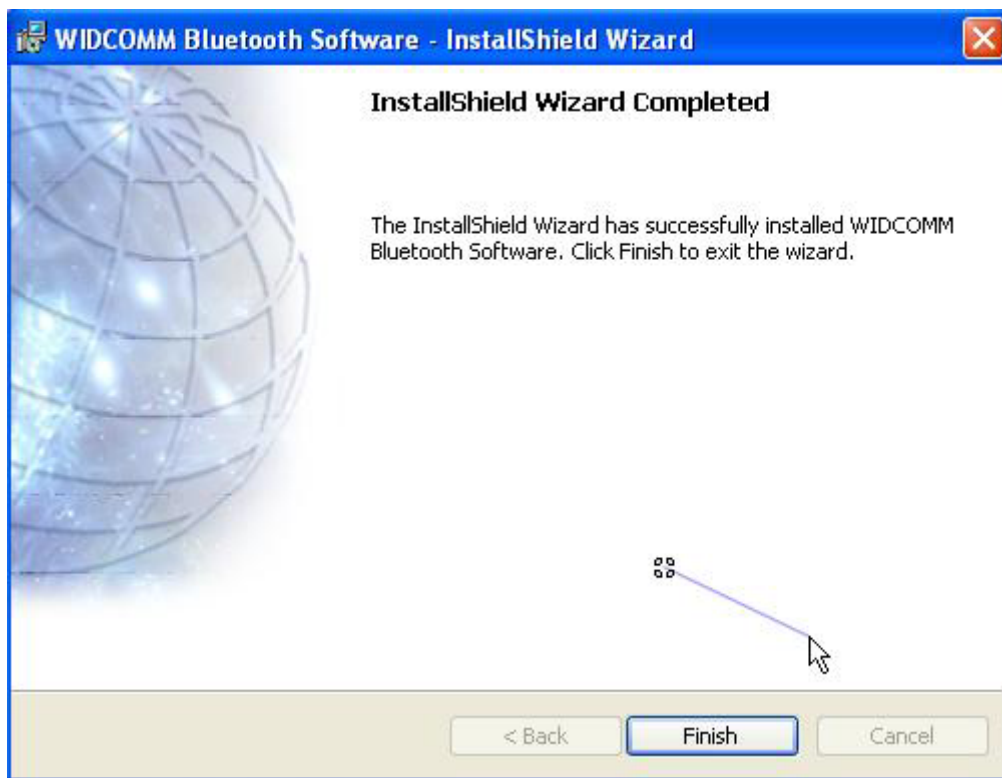

- (k) Klicken Sie auf **"Yes" (Ja)**, um den Computer neu zu starten. Wenn Sie ihn später neu starten möchten, klicken Sie auf **"No" (Nein)**.

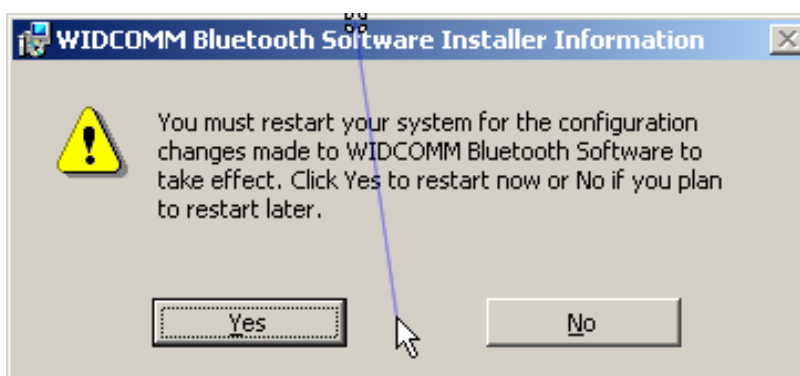





### **Installation der Hardware**

Sie können jetzt den USB-Adapter im Steckplatz einfügen und die Bluetooth-Software ausführen. Beim erstmaligen Einfügen des USB-Adapters, die USB-Adapter-LED leuchtet jetzt, erscheint eine Meldung, die aussagt, dass ein neues USB-Gerät erkannt wurde und dass das System den Treiber automatisch installieren wird.

### **Ausführen der Software**

Nach Installation der Software und nach dem Hochfahren des Windows-Betriebssystems gibt es zwei neue Bluetooth-Symbole auf dem Desktop und in der Toolleiste. **SYMBOLE FÜR BLUETOOTH-GERÄTE UND DIENSTE**. Bluetooth-Symbole informieren mit einem Blick über den Status eines Geräts oder eines Dienstes, indem sie ihr Aussehen ändern. Das Bluetooth-Symbol in der Windows-Taskleiste zeigt den Bluetooth-Status an.

Gerät	Bluetooth- Programmsymbol	Bluetooth-Programmsymbol		
		Bluetooth Icon Indicates Bluetooth Status		
		Enabled	Disabled	Connected
		 Blue with White	 Blue with Red	 Blue with Green

## Grundlegende Bedienung

### Quick Connect (Schnell verbinden)

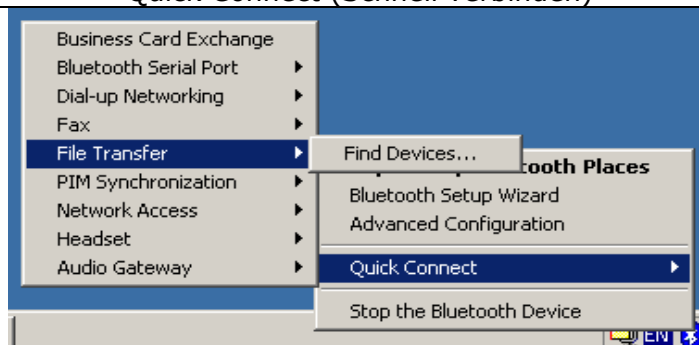

### Advance Vonfiguration (Erweiterte Konfiguration), Bluetooth Setup Wizard (Bluetooth-Setup-Assistent)



### Erforschen der Bluetooth-Netzwerkumgebung

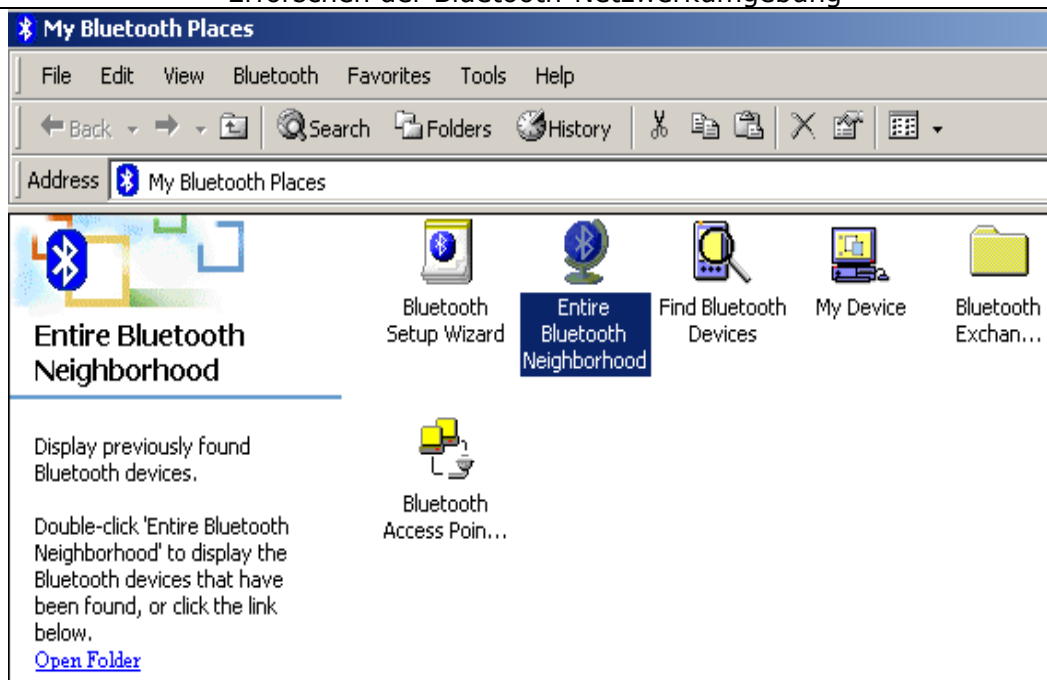



## Suchen von Bluetooth-Geräten

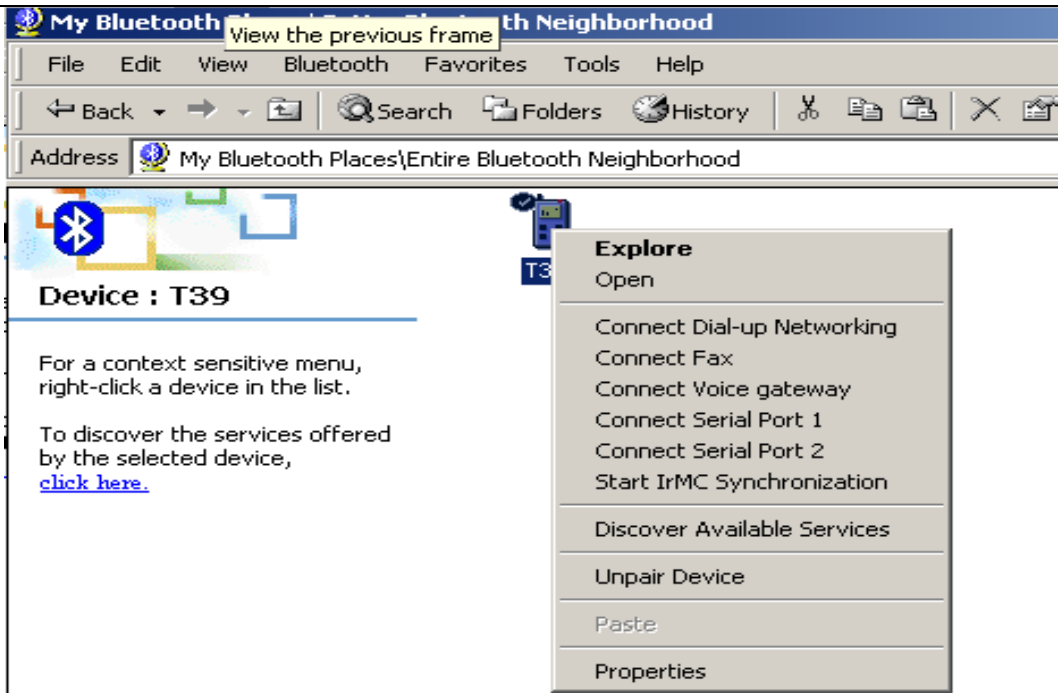

Startup Automatically (Automatisch starten) und Secure Connection (Sichere Verbindung) für lokale Dienste ( **PIN-Codes** )

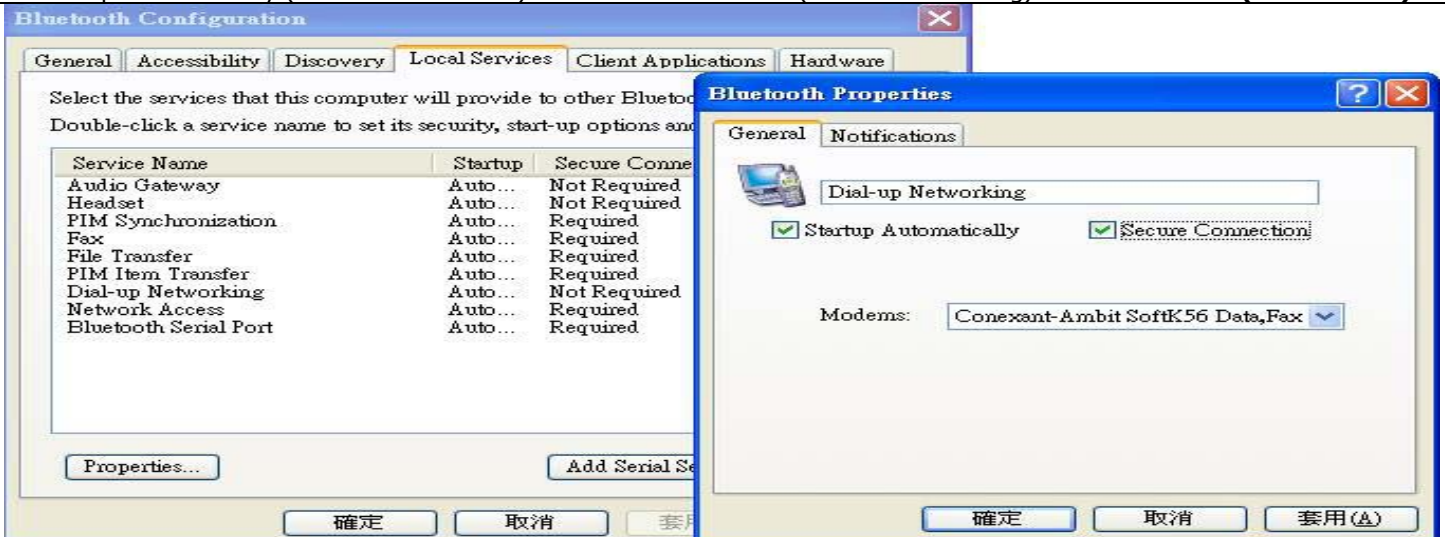

Secure Connection (Sichere Verbindung) für Client-Anwendungen ( **PIN-Codes** )

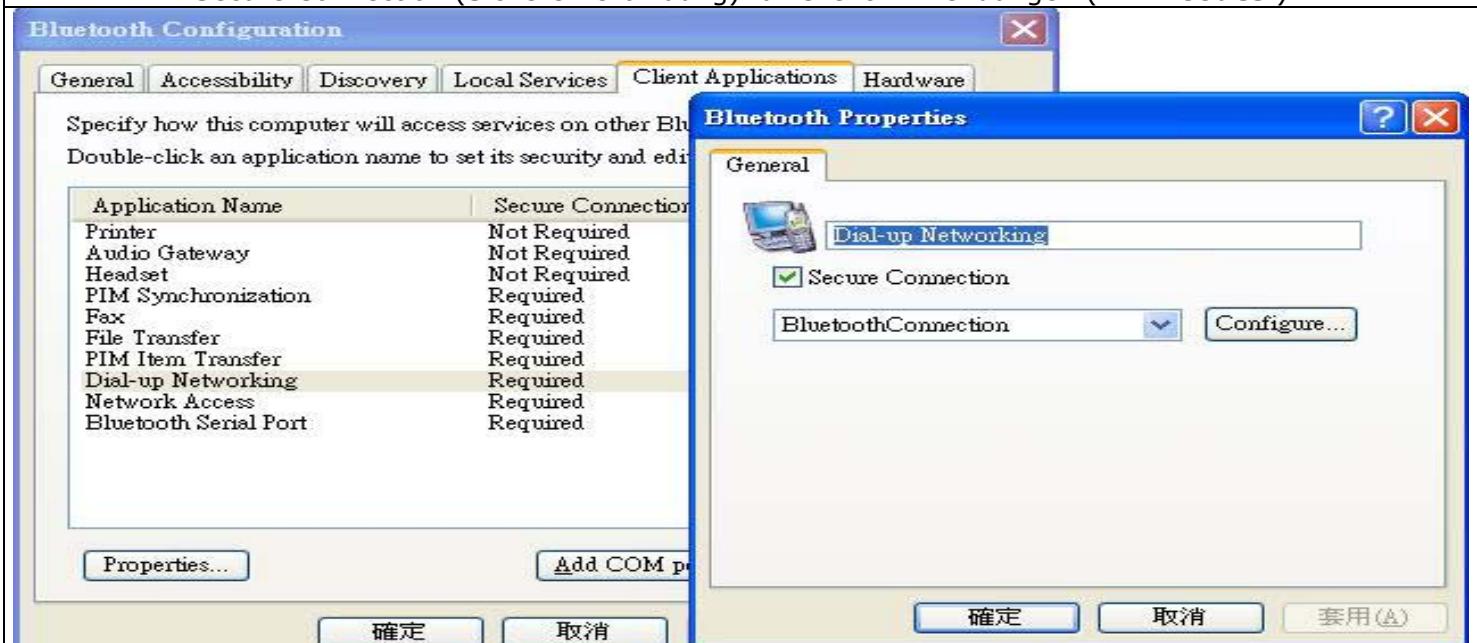

## 1. STARTEN ODER STOPPEN VON BLUETOOTH

**Starten von Bluetooth:** Klicken Sie in der Windows-Taskleiste mit der rechten Maustaste auf das Bluetooth-Symbol und wählen Sie Start Bluetooth Device (Bluetooth-Gerät starten). Bei Ausführung von Bluetooth ist das Bluetooth-Symbol blau mit einer weißen Einlage.

**Stoppen von Bluetooth:** Klicken Sie in der Windows-Taskleiste mit der rechten Maustaste auf das Bluetooth-Symbol und wählen Sie Stop Bluetooth Device (Bluetooth-Gerät stoppen). Wird Bluetooth gestoppt, ist das Bluetooth-Symbol blau mit einer roten Einlage.

## 2. ERSTELLEN EINER VERBINDUNG VOM BLUETOOTH EXPLORER AUS

Vom Bluetooth Explorer aus

- Klicken Sie mit der rechten Maustaste auf einen Gerätenamen und wählen Sie über "Connect to..." (Verbinden mit) das gewünschte Gerät. Oder

## 3. FINDEN VON BLUETOOTH-DIENSTEN

**Search for Devices (Suchen nach Geräten)** findet Bluetooth-Geräte in der Nähe und zeigt die vorgefundenen Gerät in My Bluetooth Places (Meine Bluetooth-Orte) an.

Um Gerät zu finden, wählen Sie Entire Bluetooth Neighborhood (Gesamte Bluetooth-Netzwerkumgebung) im Ordnerfenster von My Bluetooth Places (Meine Bluetooth-Orte) und im Bluetooth-Menü die Option Search for Devices (Suchen nach Geräten).

## Beenden der Software

Klicken Sie mit der rechten Maustaste auf das Software-Symbol unten rechts in der Software-Taskleiste. Wählen Sie **Stop the Bluetooth Device (Bluetooth-Gerät stoppen)** im eingeblendeten Menü. Die Software schließt sich.

## Deinstallation

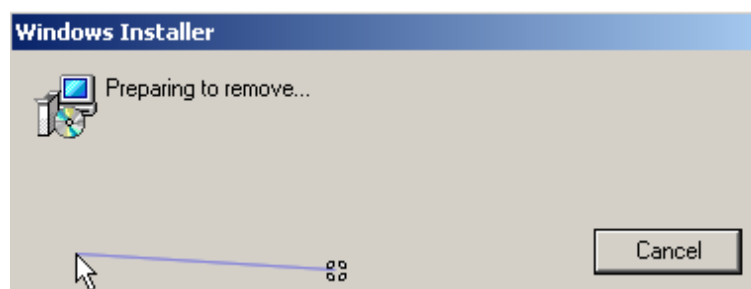
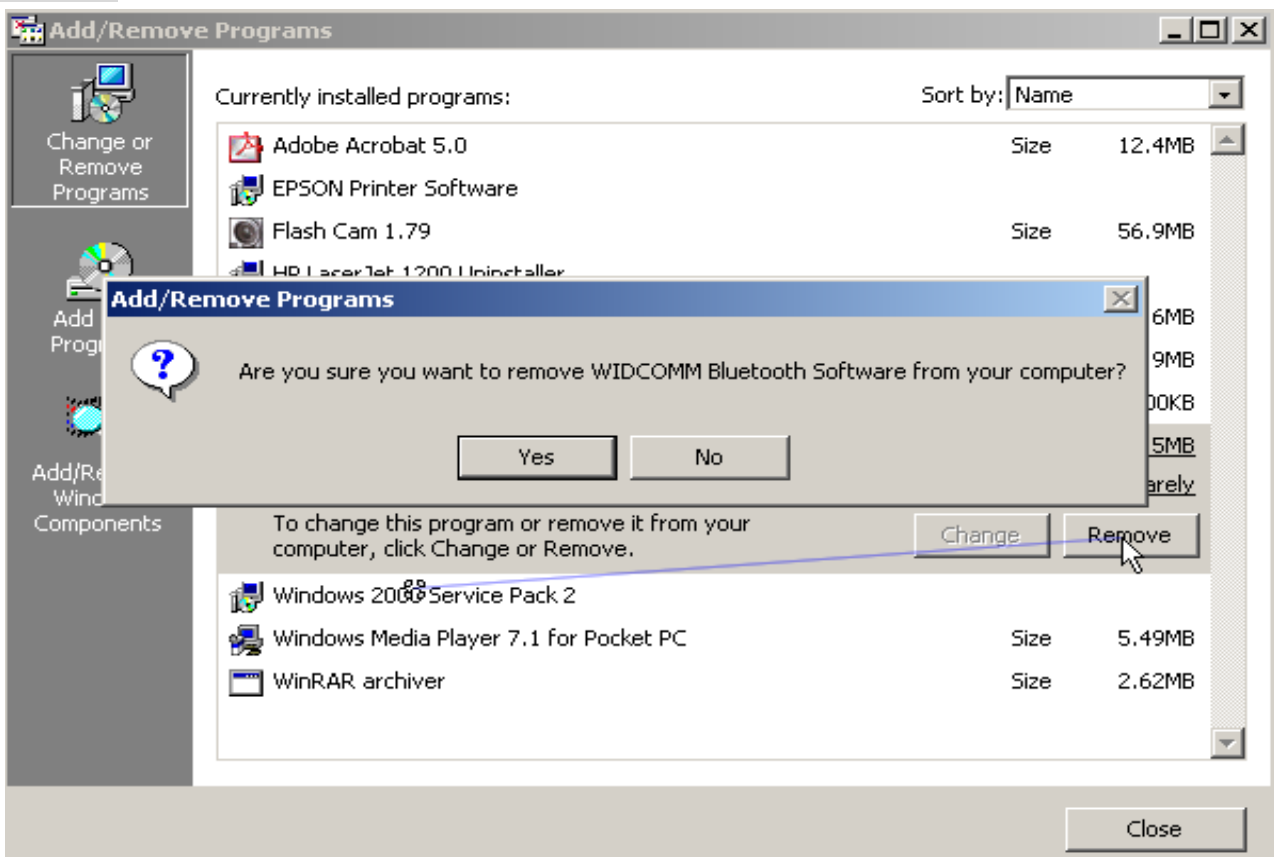

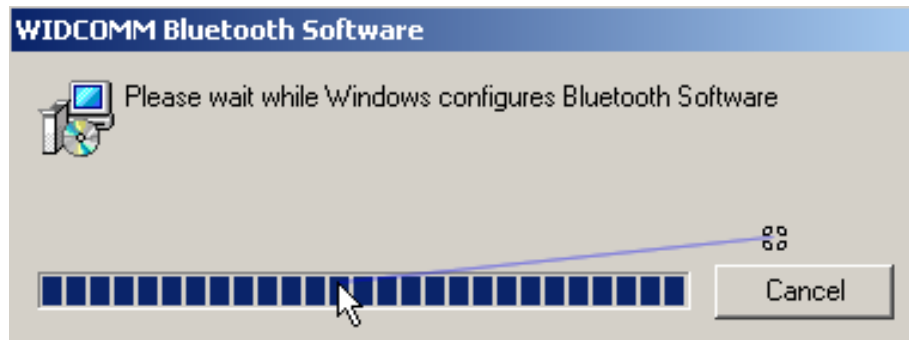
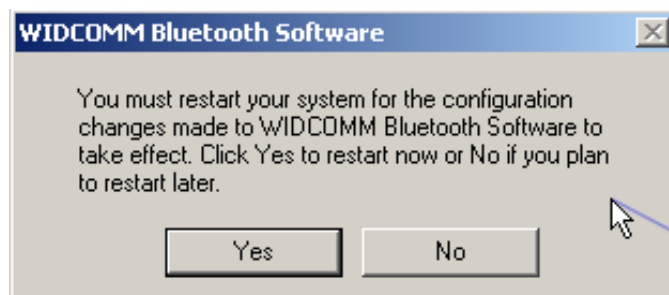

## Guía de inicio rápido del adaptador Bluetooth USB

### Software Bluetooth

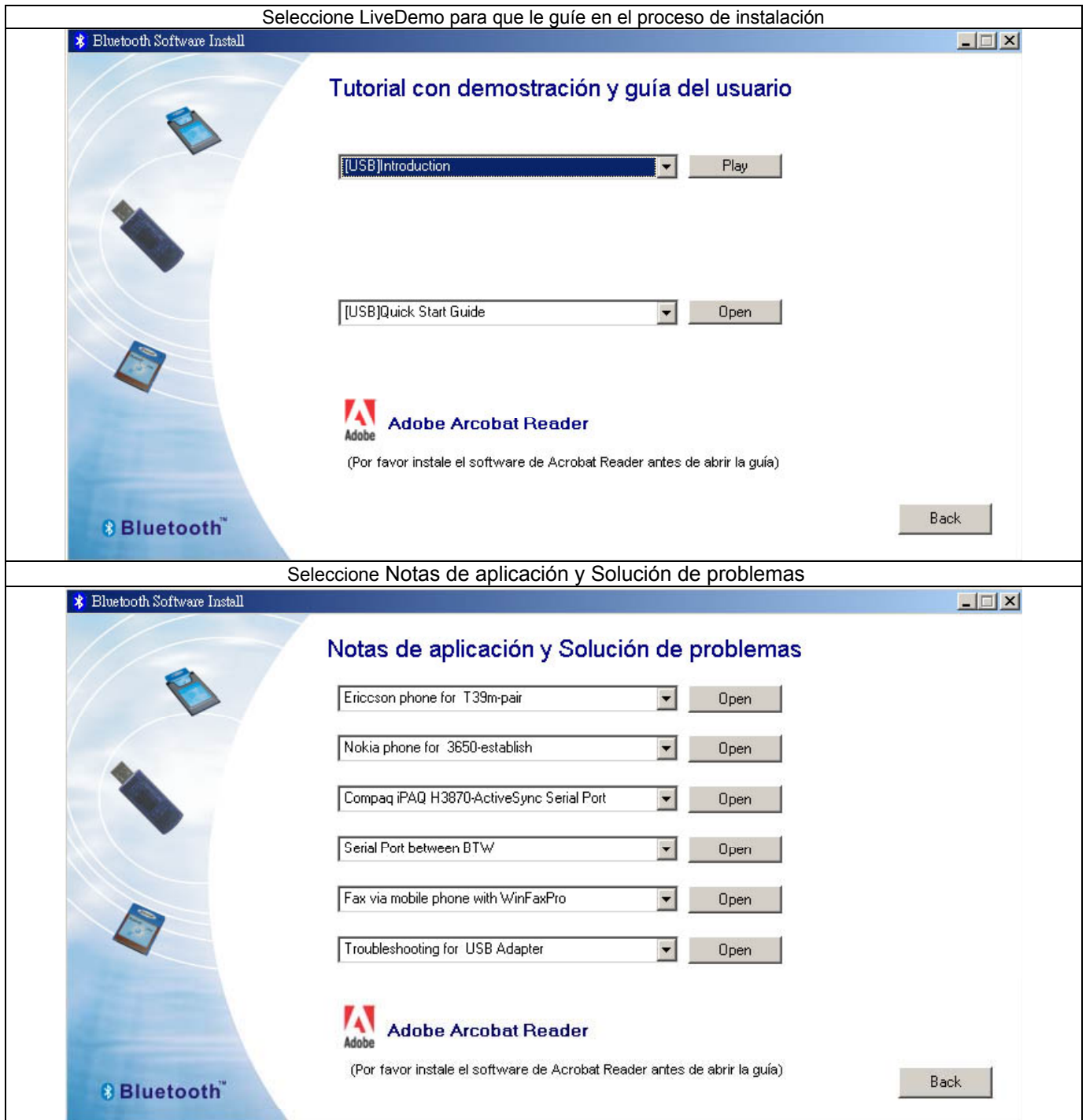

### Instalación del software Bluetooth Windows

**Nota:** cierre todas las aplicaciones. Instale el Software Bluetooth; Instale el software antes de insertar el adaptador USB.

#### Instalación del software Bluetooth para Windows

Si se trata de la primera vez que se instala el Software Bluetooth Windows en su equipo, siga estos pasos:

(1) Coloque el CD de instalación dentro del PC y debería arrancarse automáticamente el menú de configuración.

Si el menú de configuración no se arranca automáticamente, utilice el Explorador de Windows para navegar a la unidad CD-ROM apropiada y ejecutar "BSetup Start>Run>Setup.exe".

(2) Seleccione su dispositivo.

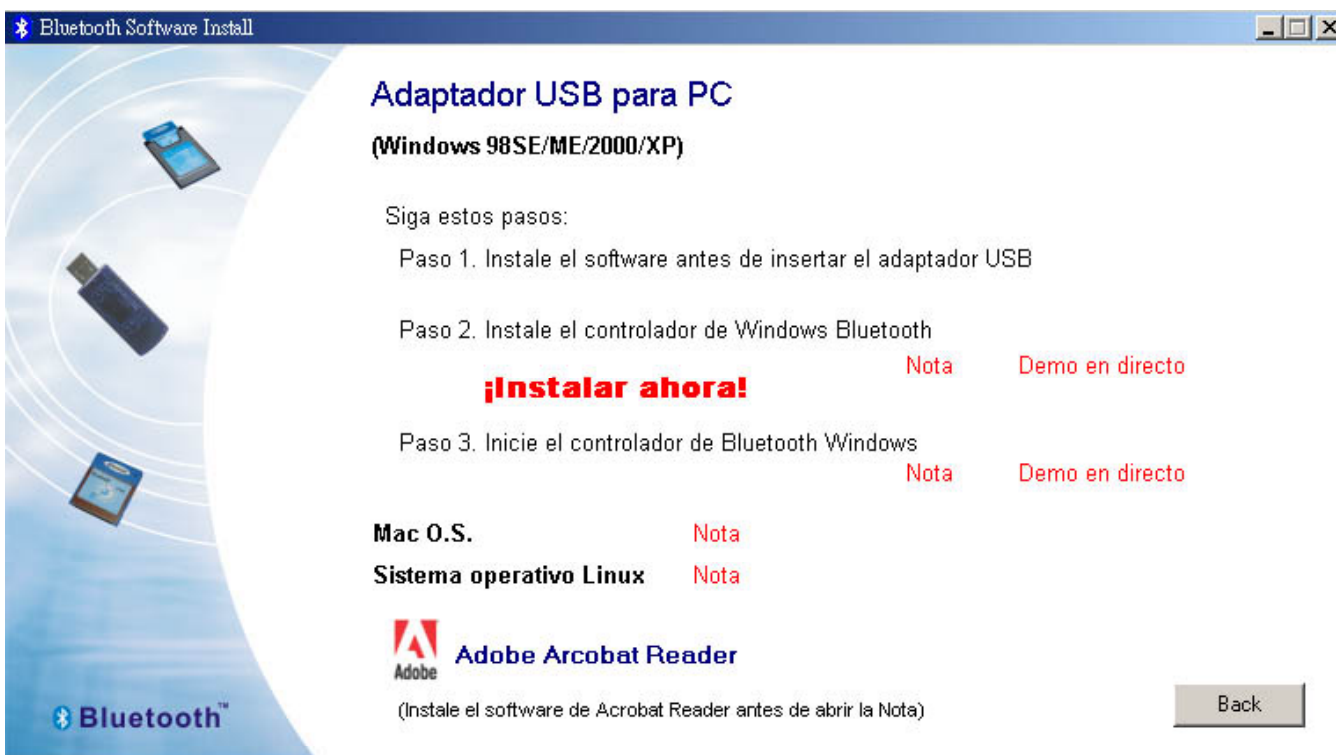

(3) Complete los pasos siguientes para instalar el software Bluetooth:

- (a) Salga de todas las aplicaciones.
- (b) Aparecerá automáticamente el cuadro de diálogo de configuración del Asistente para la instalación (InstallShield).
- (c) Siga las instrucciones que aparecen en pantalla:
- (d) En la pantalla de *bienvenida*, haga clic en **Siguiente**.



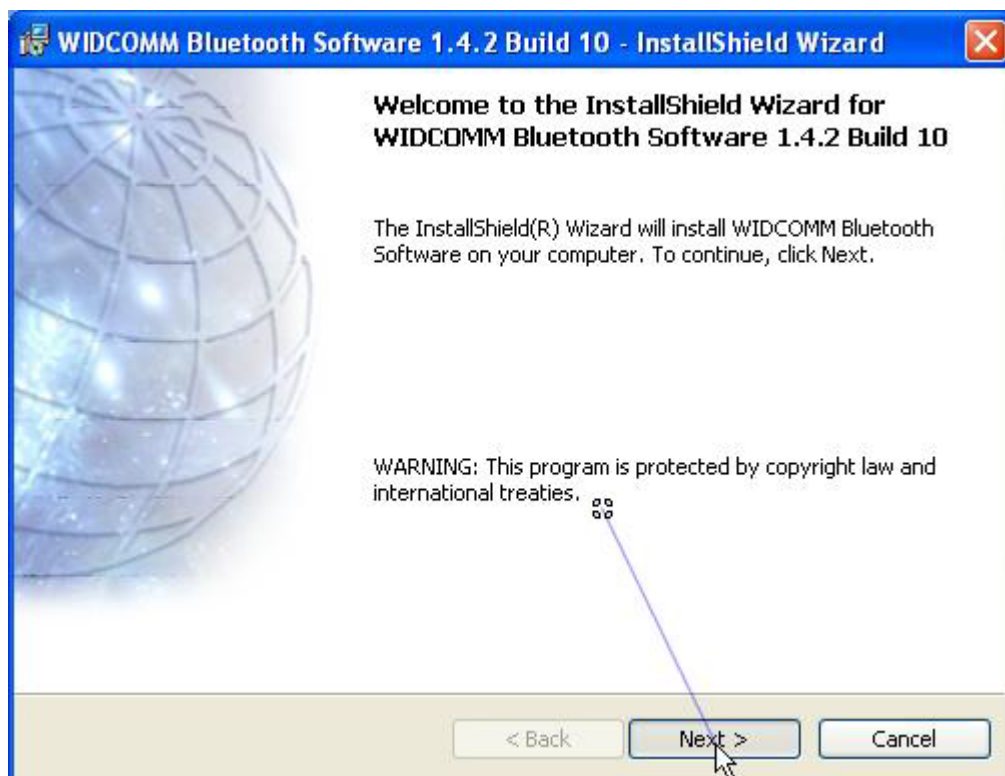
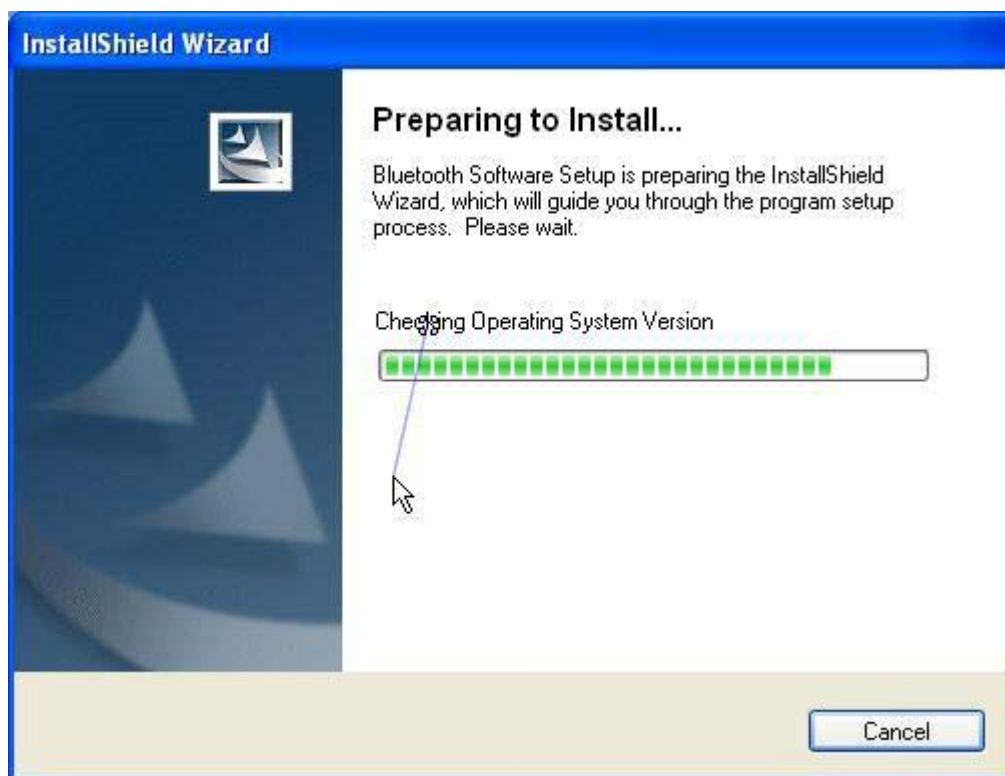

- (e) Cuando aparece la pantalla del Contrato de licencia, lea el Contrato, a continuación, pulse en el botón selector hacia la izquierda de **"Acepto los términos del contrato de licencia"** y pulse el botón **Siguiente**.



- (f) Puede elegir la carpeta de destino en su sistema, si no desea cambiar la carpeta de destino, pulse "**Siguiente**" ("**Next**"). En la pantalla *Carpeta de destino*, pulse en el botón **Cambiar** para explorar a una nueva carpeta de destino para el software Bluetooth. Si no es así, pulse el botón **Siguiente (Next)** para aceptar la carpeta predeterminada.

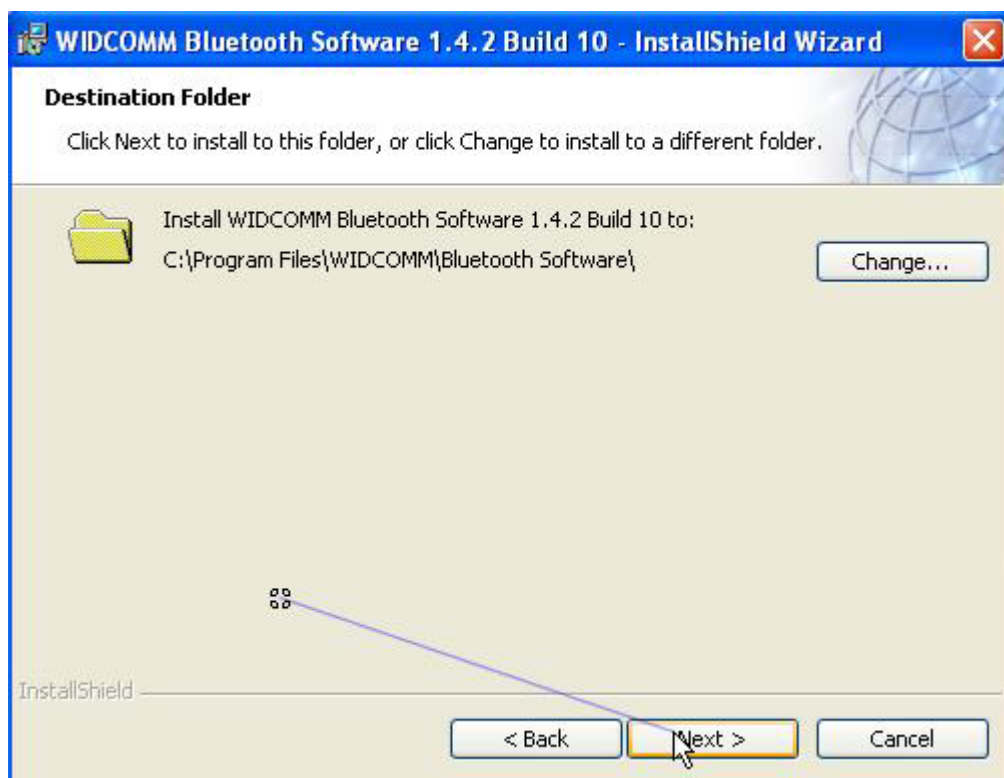

- (g) El sistema está listo para instalar el software Bluetooth. Si necesita revisar o cambiar cualquier parámetro, pulse el botón "**Atrás**" (**Back**). Pulse el botón "**Cancelar**" (Cancel) para salir del asistente. De lo contrario, pulse en el botón "**Instalar**" (Install).

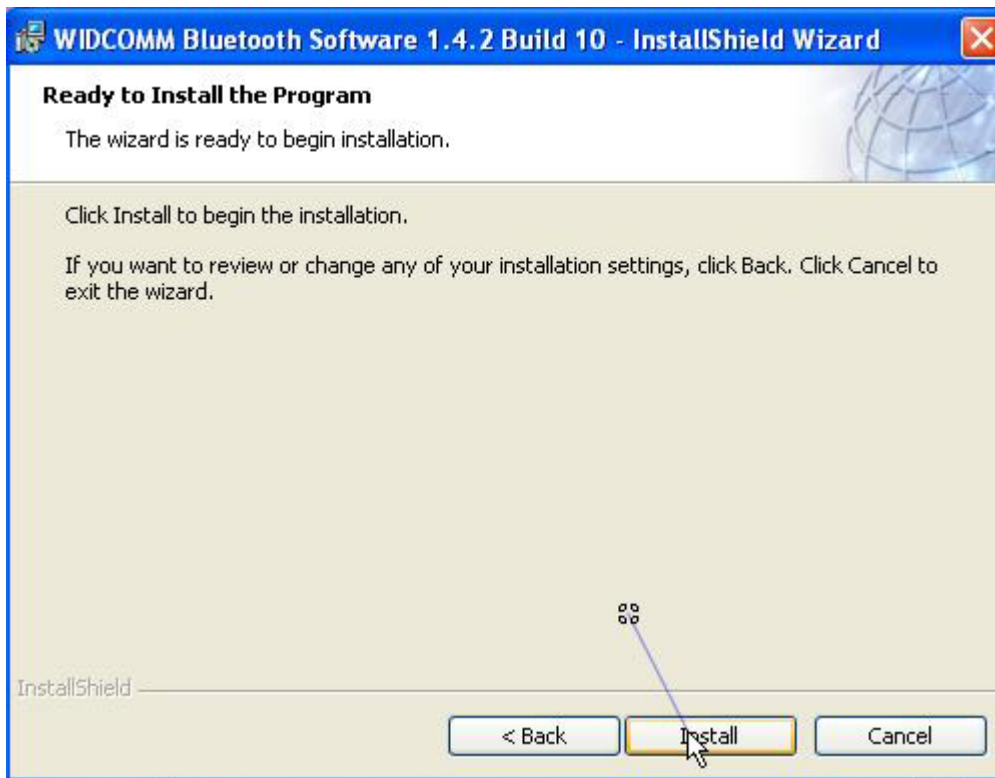

- (h) Para usuarios de Windows 2000/XP, el sistema mostrará un **"Aviso de firma de controlador"** ("Driver Signature Notice"), pulse en el botón **"Aceptar"** (OK).



- (i) Durante la instalación del USB Bluetooth, el sistema intentará detectar su dispositivo Bluetooth, asegúrese de que el dispositivo Bluetooth esté conectado convenientemente. Si el adaptador USB Bluetooth no se conectó anteriormente, aparecerá un cuadro de mensaje, tal y como se muestra a continuación, conéctelo ahora y pulse **"Aceptar"** ("OK") para continuar, o bien, pulse en **"Cancelar"** ("Cancel") para continuar con la instalación sin el dispositivo Bluetooth.



- (j) Cuando se complete la instalación, pulse el botón **"Terminar"** ("Finish").



(k) Haga clic en “Sí” (“Yes”) para reiniciar su equipo. Si piensa reiniciar más tarde, haga clic en “No”.

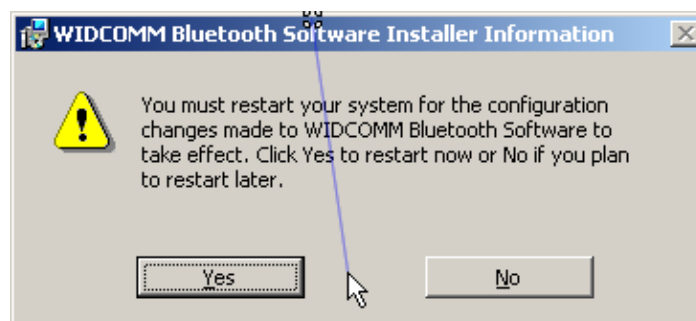





### Instalación del hardware

Ahora puede insertar el adaptador USB dentro de la subranura y estará listo para ejecutar el software Bluetooth, si inserta el adaptador USB por primera vez, con el indicador LED del adaptador USB encendido en todo momento, aparecerá un mensaje para mostrar que se ha encontrado un nuevo dispositivo USB, el sistema instalará el controlador automáticamente.

### Iniciar el software

Tras instalar el software, aparecen dos nuevos iconos Bluetooth en el escritorio y la barra de herramientas respectivamente cuando se inicia sesión en el sistema operativo Windows. **ICONOS UTILIZADOS PARA DISPOSITIVOS Y SERVICIOS BLUETOOTH** Los iconos Bluetooth proporcionan información sobre el estado Bluetooth.

Dispositivo	Icono de programa Bluetooth	Icono de programa Bluetooth		
		Bluetooth Icon Indicates Bluetooth Status		
		Enabled	Disabled	Connected
		 Blue with White	 Blue with Red	 Blue with Green

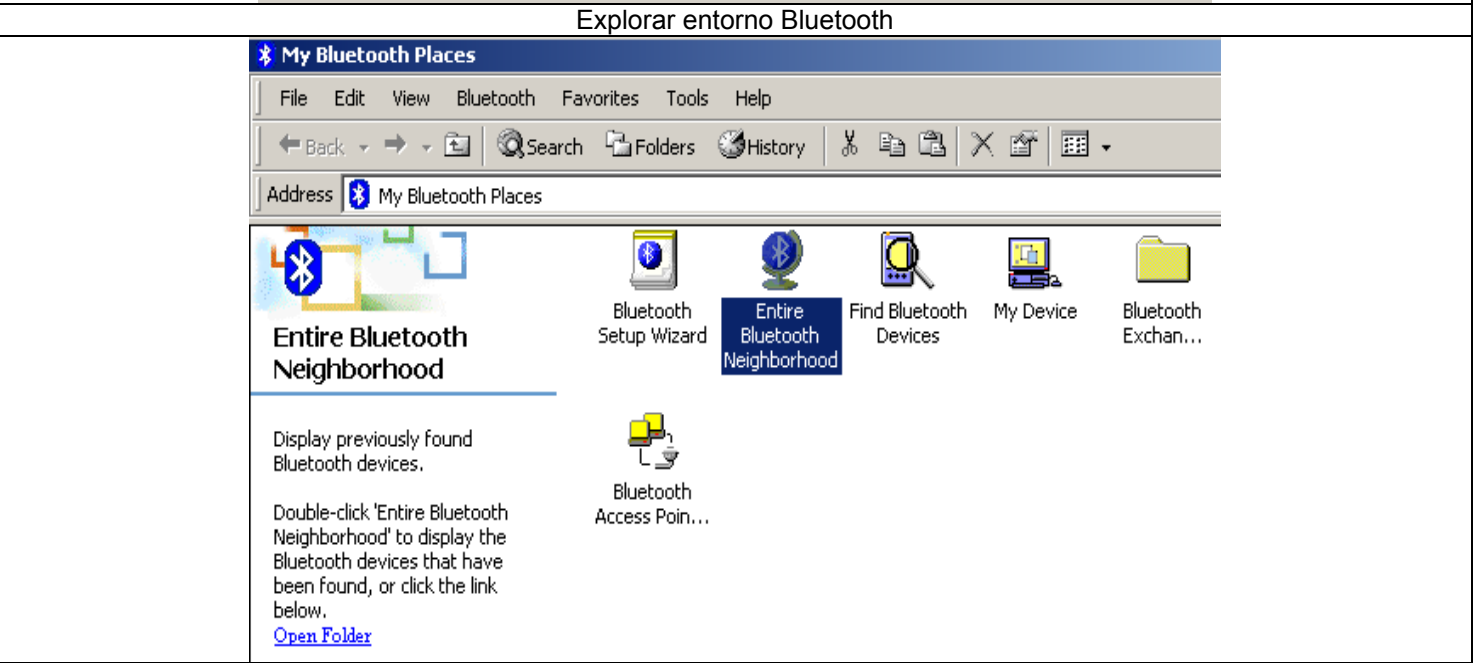
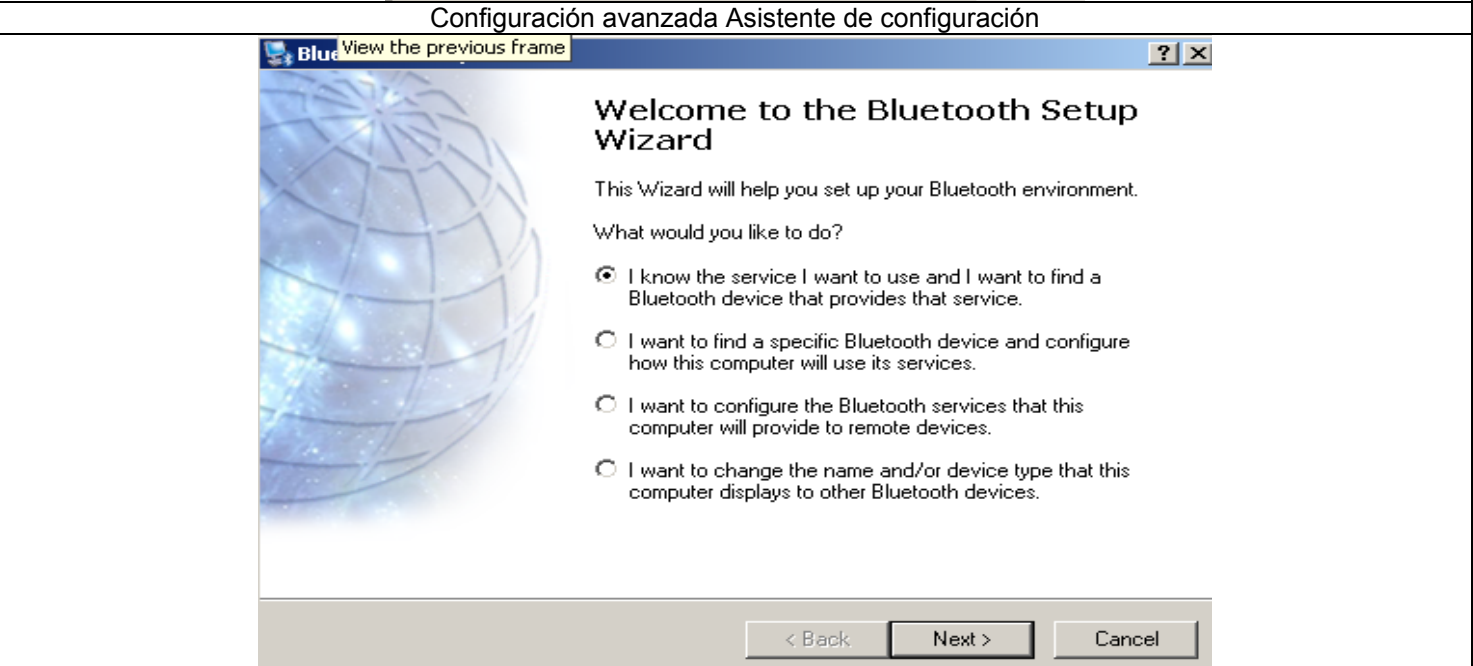
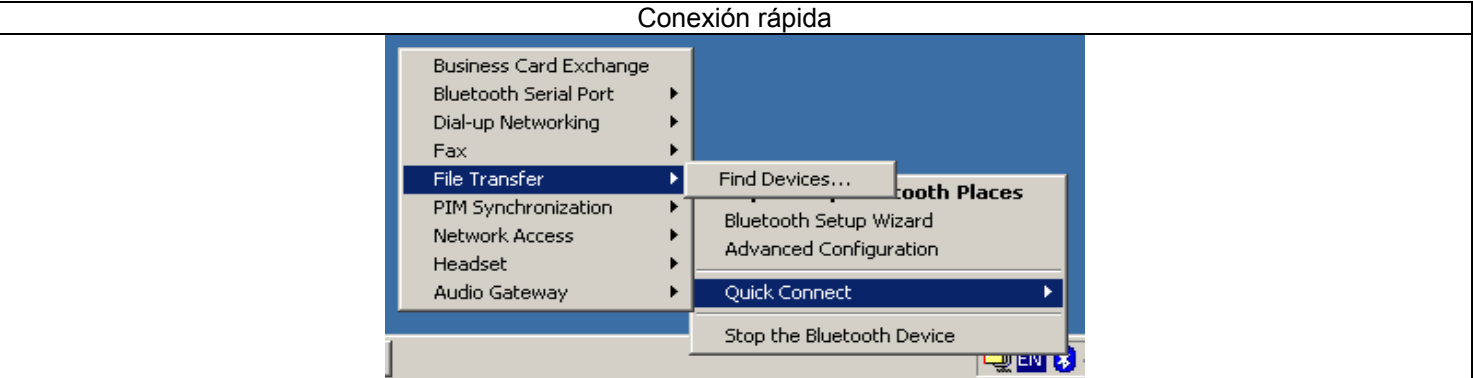



## Búsqueda de dispositivos Bluetooth

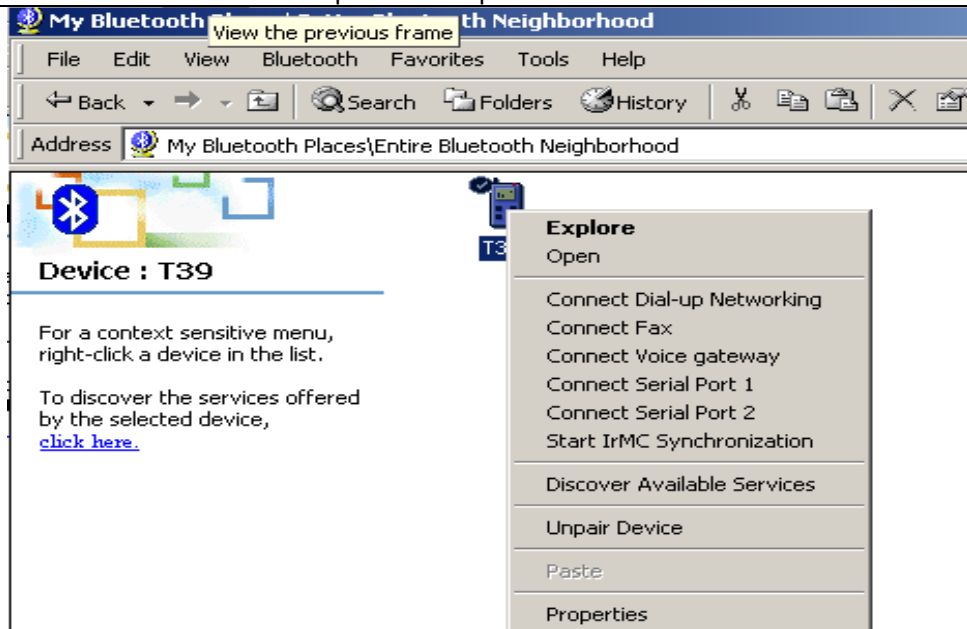

## Inicio automático y conexión segura para Servicio locales (códigos PIN)

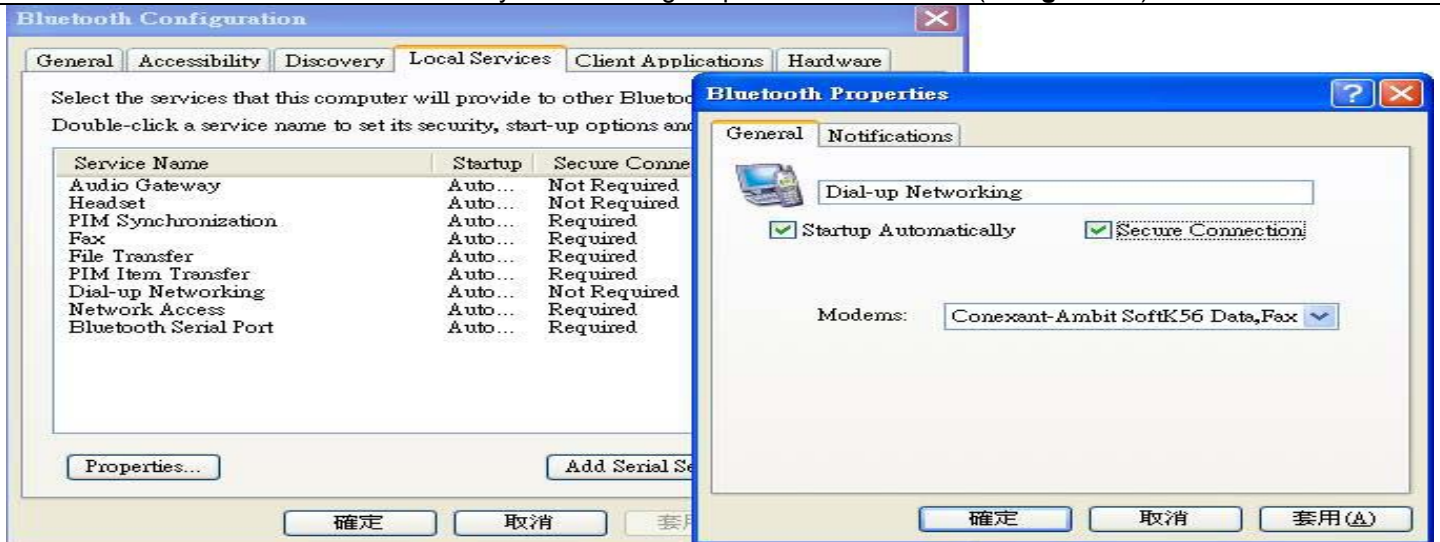

## Conexión segura para aplicaciones cliente (códigos PIN)

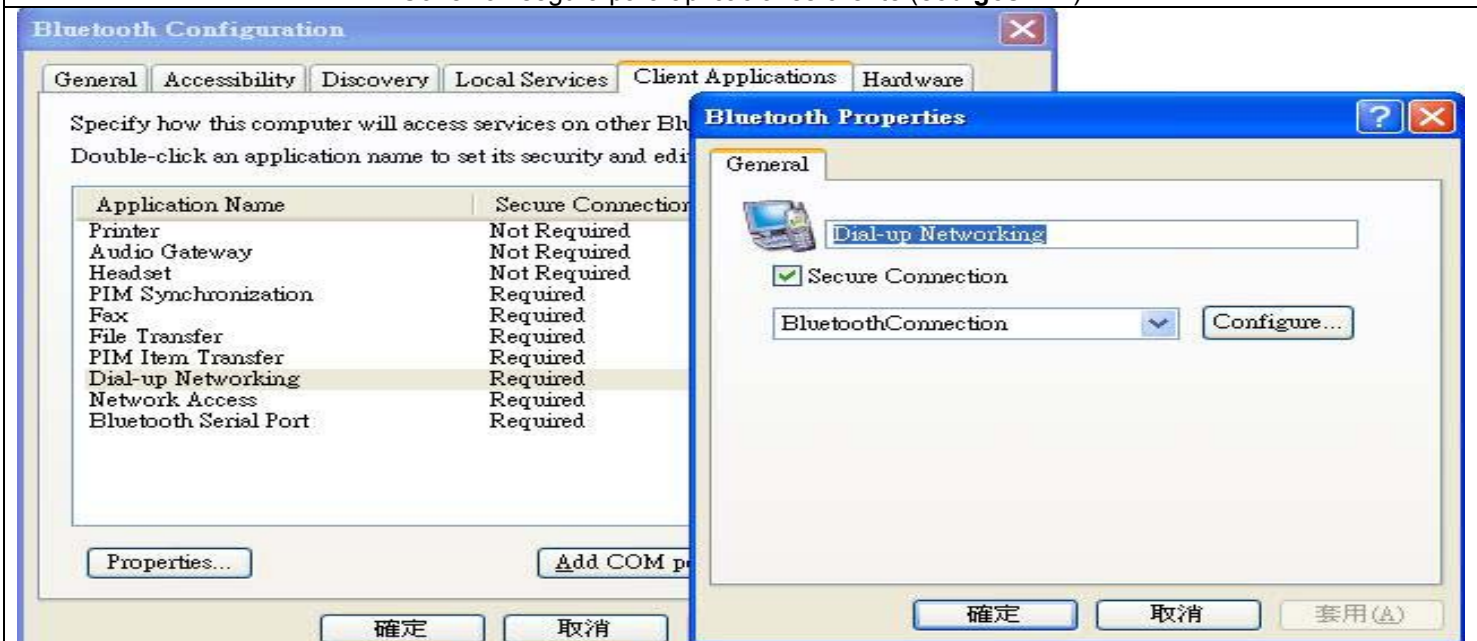

## 1. INICIAR O DETENER BLUETOOTH

**Para iniciar Bluetooth:** en la bandeja de sistema de Windows, haga clic con el botón derecho en el icono **Bluetooth** y seleccione **Iniciar dispositivo Bluetooth (Start Bluetooth Device)**. El icono Bluetooth es de color azul con un añadido en blanco cuando se está ejecutando Bluetooth.

**Para detener Bluetooth:** en la bandeja de sistema de Windows, haga clic con el botón derecho en el icono **Bluetooth** y seleccione **Detener dispositivo Bluetooth (Stop Bluetooth Device)**. El icono Bluetooth es de color azul con un añadido en rojo cuando se detiene Bluetooth.

## 2. CREACIÓN DE UNA CONEXIÓN DESDE EL EXPLORADOR BLUETOOTH

Desde el Explorador de Bluetooth

. Haga clic con el botón derecho en el nombre de un dispositivo y seleccione "Conectarse a..." ("Connect to...") el servicio deseado, o

## 3. BÚSQUEDA DE DISPOSITIVOS BLUETOOTH

**Buscar dispositivos (Search for Devices)** busca los dispositivos Bluetooth cercanos y muestra los dispositivos que se encuentran en Mis lugares Bluetooth (My Bluetooth Places).

Para iniciar una búsqueda de dispositivos, en el panel Carpetas de Mis lugares Bluetooth, seleccione Todo el entorno Bluetooth y, a continuación, desde el menú Bluetooth, seleccione Buscar dispositivos.

## Salir del software

Haga clic con el botón derecho del ratón en el icono del software situado en la esquina inferior derecho de la barra de tareas de software. Elija **Detener dispositivo Bluetooth (Stop Bluetooth Device)** en el menú emergente. Se cerrará el software.

## Desinstalación

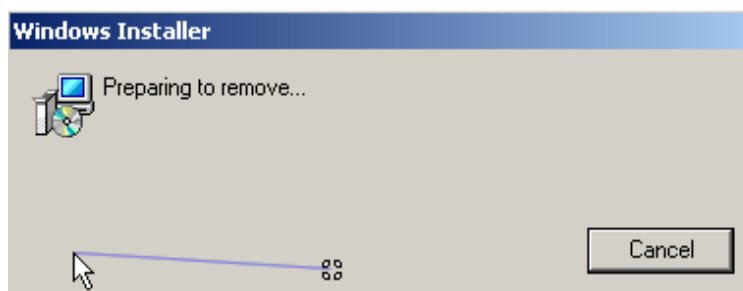
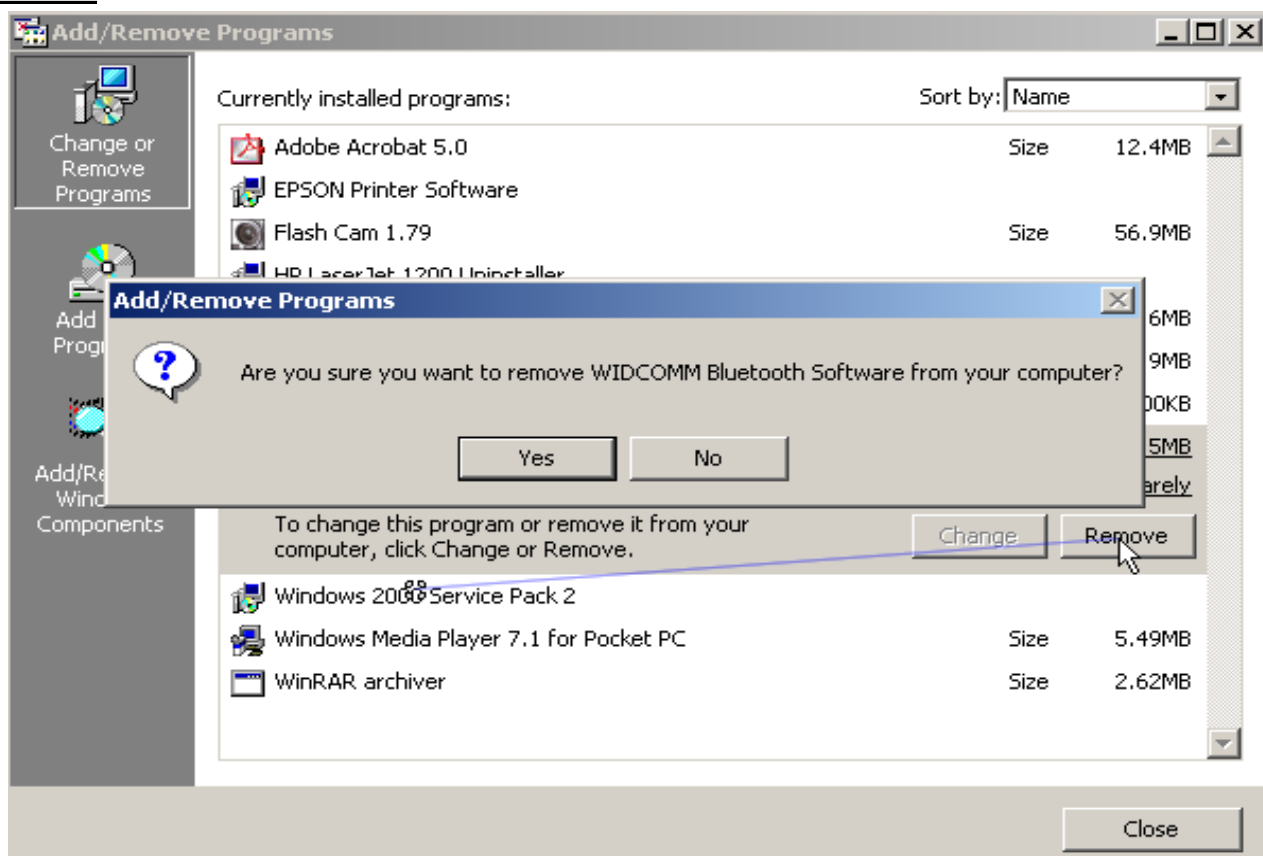

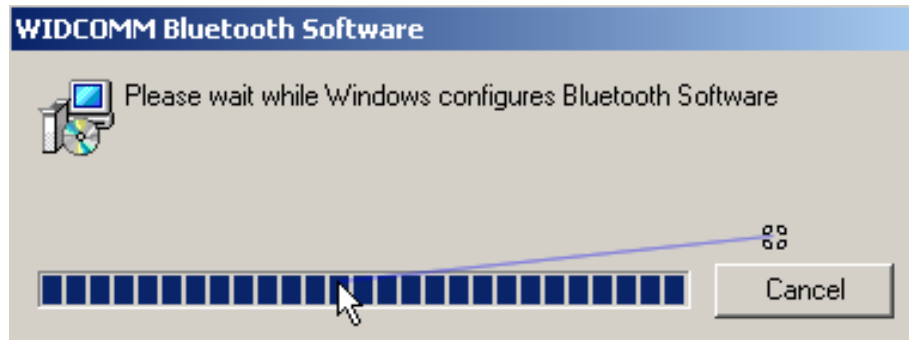
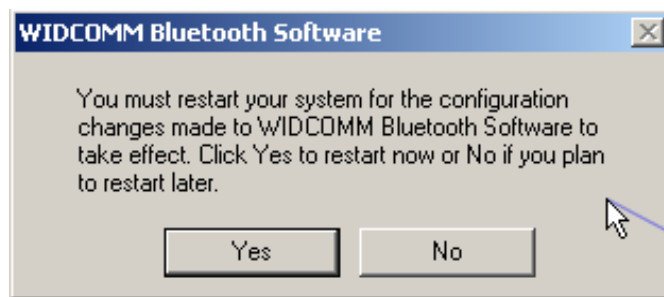

## Guida di avviamento rapido per l'adattatore Bluetooth USB

Grazie per aver acquistato i prodotti completi Bluetooth. Questa Guida di avviamento rapido presenta la procedura veloce per installare il software Bluetooth. Per la documentazione dettagliata, si prega di consultare le seguenti voci sul CD del software: Predisposizione, Istruzioni interattive per la dimostrazione dal vivo, Guida dell'utente, Nota relativa alle applicazioni (Cellulare, Palmare, Sistema operativo Mac o Linux), Ricerca guasti.

### Software Bluetooth

Selezionare Live Demo per ottenere una guida attiva durante le procedure d'installazione.

**Esercitazioni dimostrative dal vivo e Guida dell'utente**

[USB]Introduction Play

[USB]Quick Start Guide Open

**Adobe Acrobat Reader**  
(Installare il software Acrobat Reader prima di aprire la Guida)

Back

Selezionare Note sull'applicazione e Risoluzione dei problemi

**Note sull'applicazione e Risoluzione dei problemi**

Ericsson phone for T39m-pair Open

Nokia phone for 3650-establish Open

Compaq iPAQ H3870-ActiveSync Serial Port Open

Serial Port between BTW Open

Fax via mobile phone with WinFaxPro Open

Troubleshooting for USB Adapter Open

**Adobe Acrobat Reader**  
(Installare il software Acrobat Reader prima di aprire la Guida)

Back

## Installazione del software Windows Bluetooth.

**Nota:** chiudere tutte le applicazioni prima di installare il software Bluetooth; installare il software prima di inserire l'adattatore USB.

### Predisposizione per il Driver Bluetooth

(1) Inserire il CD d'installazione nel PC. Il menu per la predisposizione si avvia automaticamente.

Se il menu per la predisposizione non dovesse avviarsi automaticamente, con Windows Explorer andare sull'unità CD appropriata ed eseguire il file **"Setup"**.

(2) Si prega di selezionare il dispositivo.

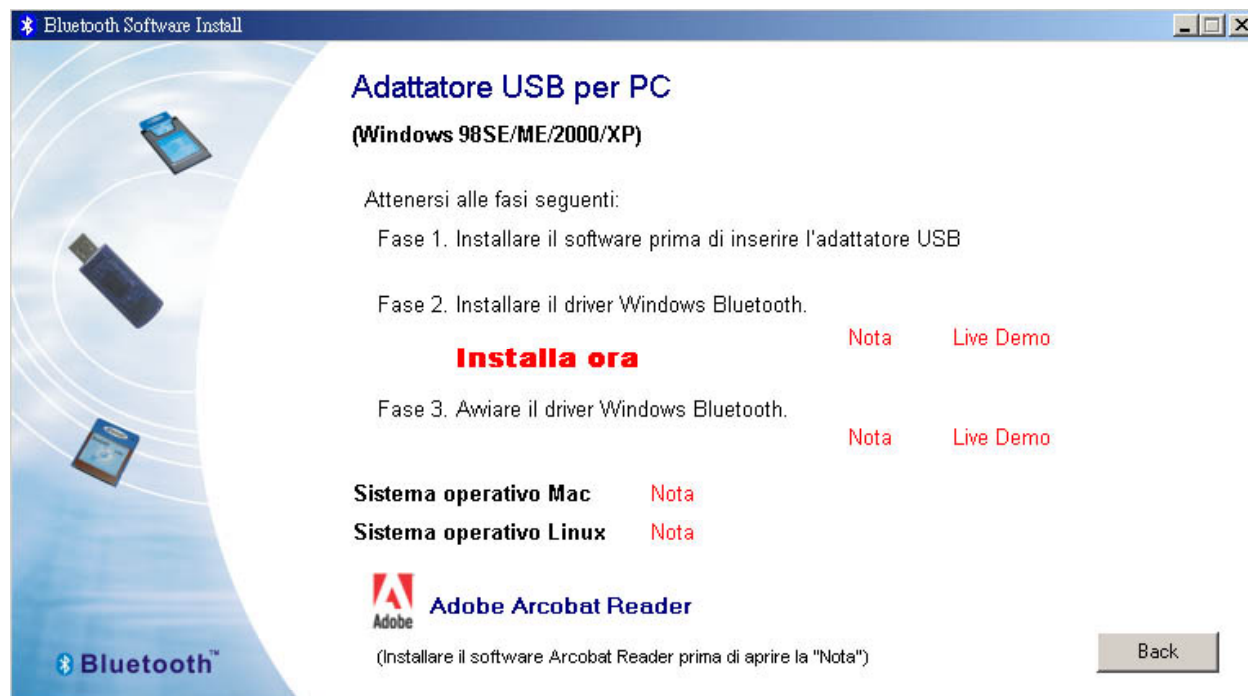
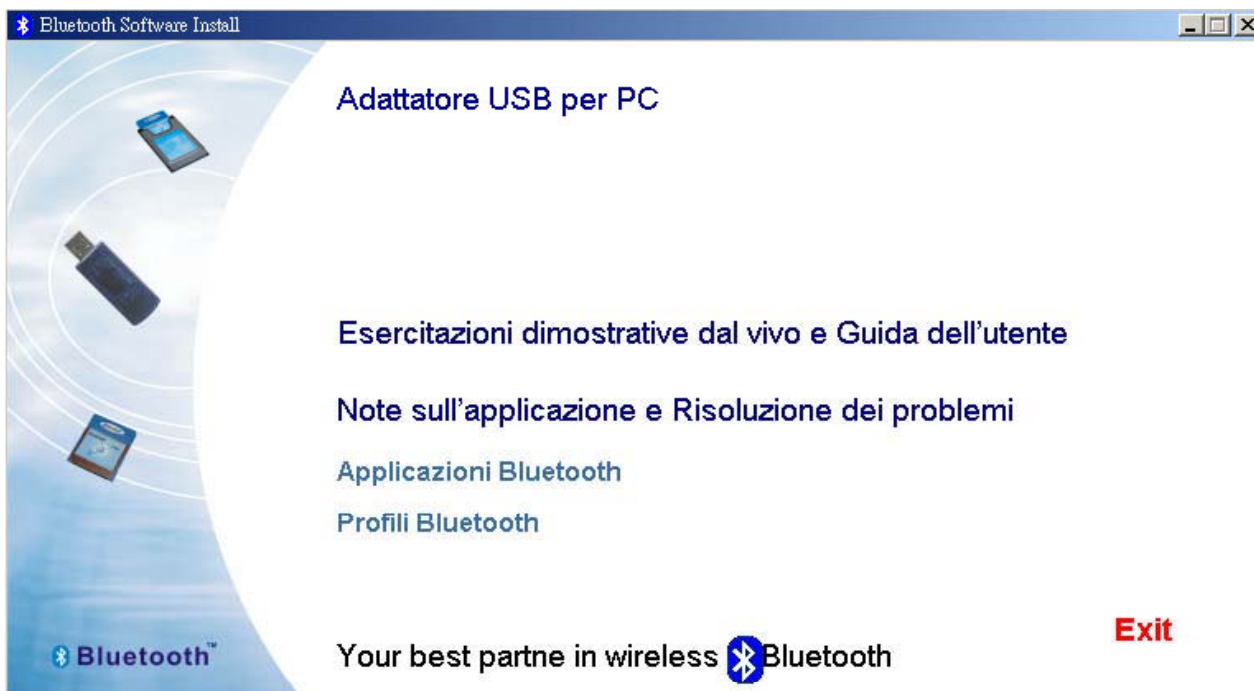



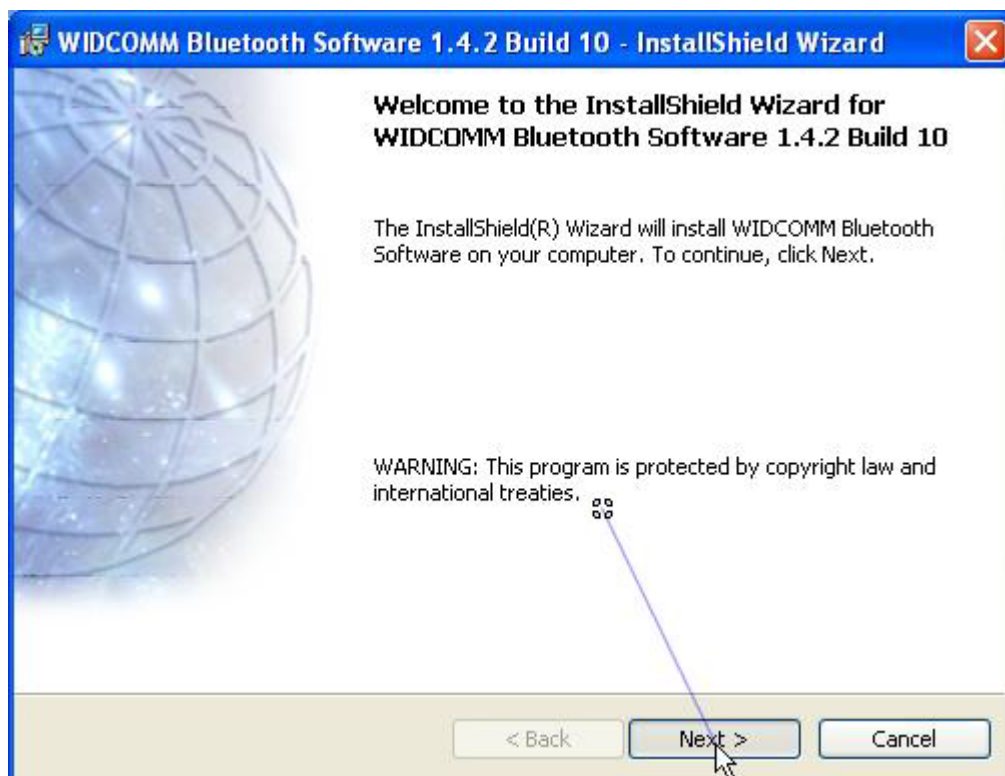
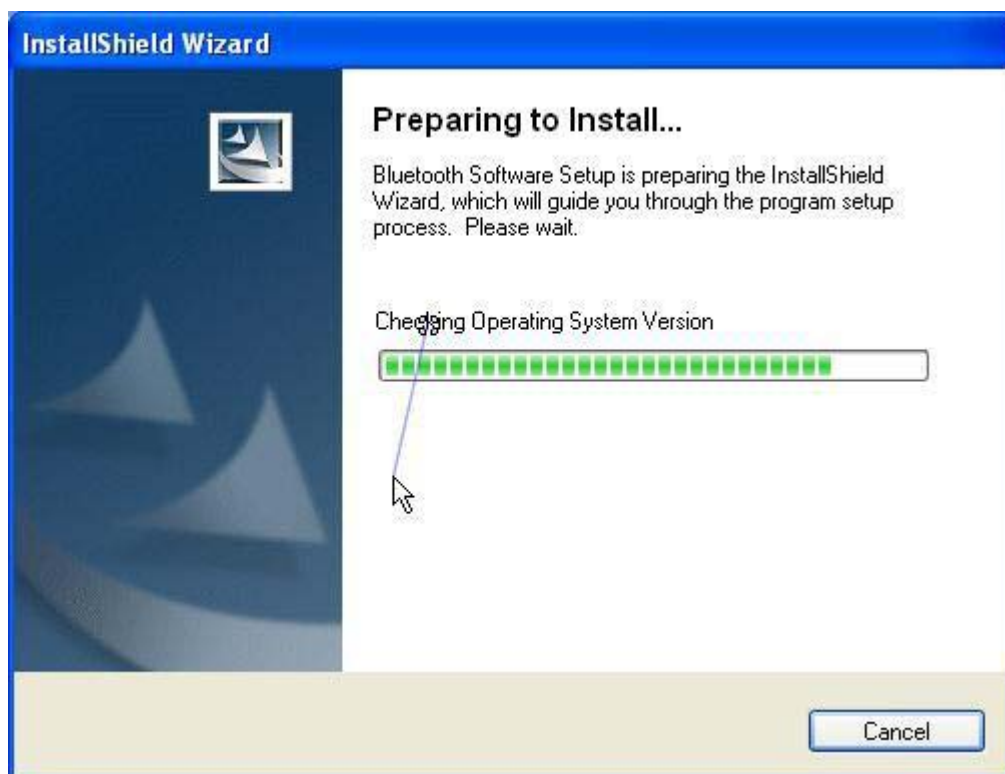

(3) Completare la procedura che segue per installare il software Bluetooth.

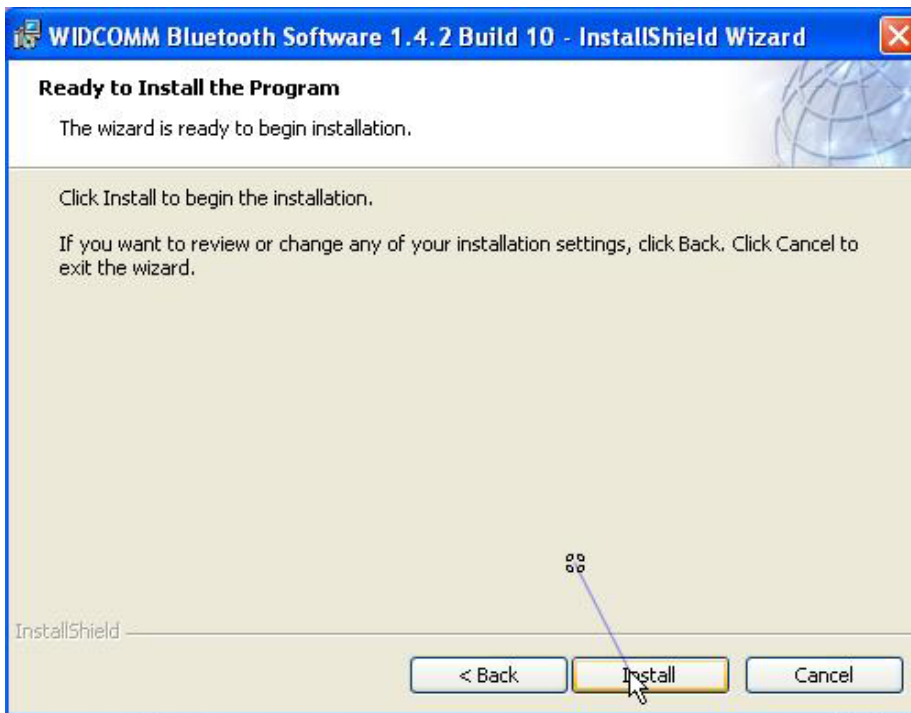

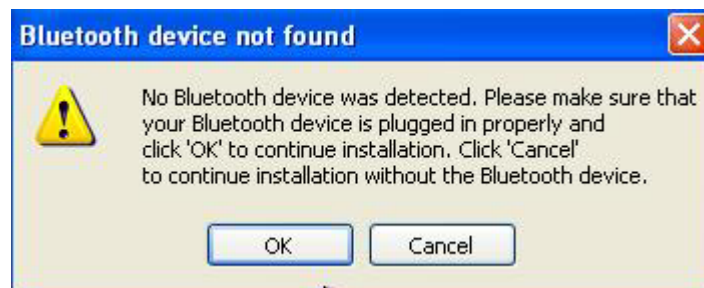

(4) Dopo che il computer si è riavviato, inserire l'adattatore Bluetooth nello slot del PC o del minicomputer palmare multifunzionale (PDA), e il sistema installerà automaticamente il driver.

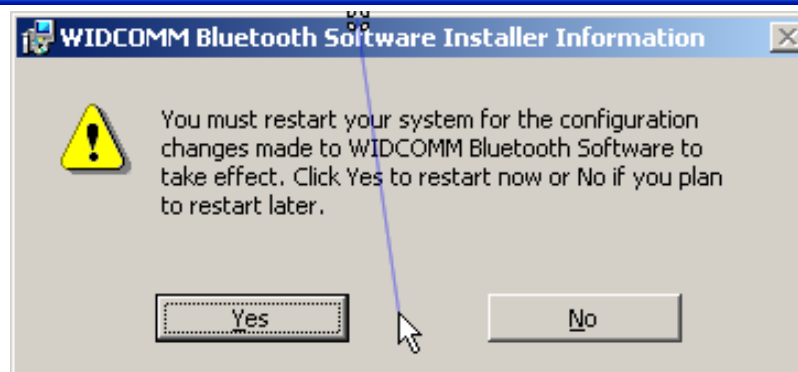
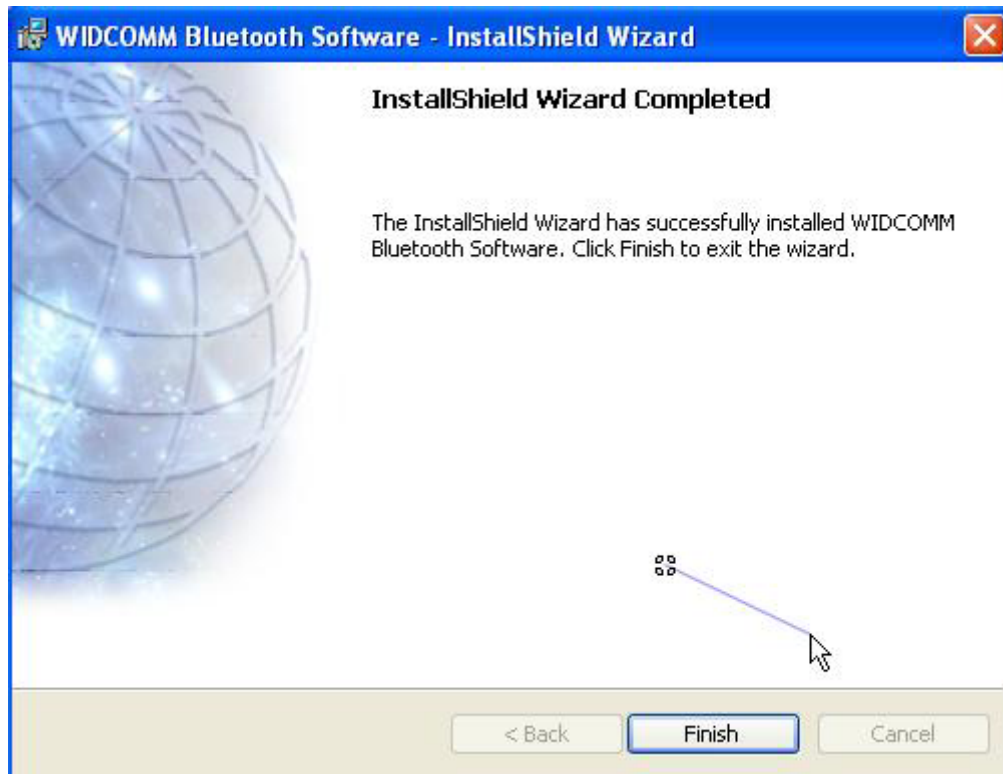

## Guide d'installation rapide pour Adaptateur USB Bluetooth

Merci d'avoir choisi cet adaptateur USB pour produit Bluetooth. Le présent Guide rapide vous présente la procédure d'installation rapide des logiciels Bluetooth.

### Package Checklist

Please check all items included in product package with the list below. If there is any component damaged or missing, please contact your local distributor to get necessary support.

- Bluetooth USB Adapter, Windows XP,2000,ME,98SE driver CD, Installation Quick Guide x 1

### Logiciels BlueTooth

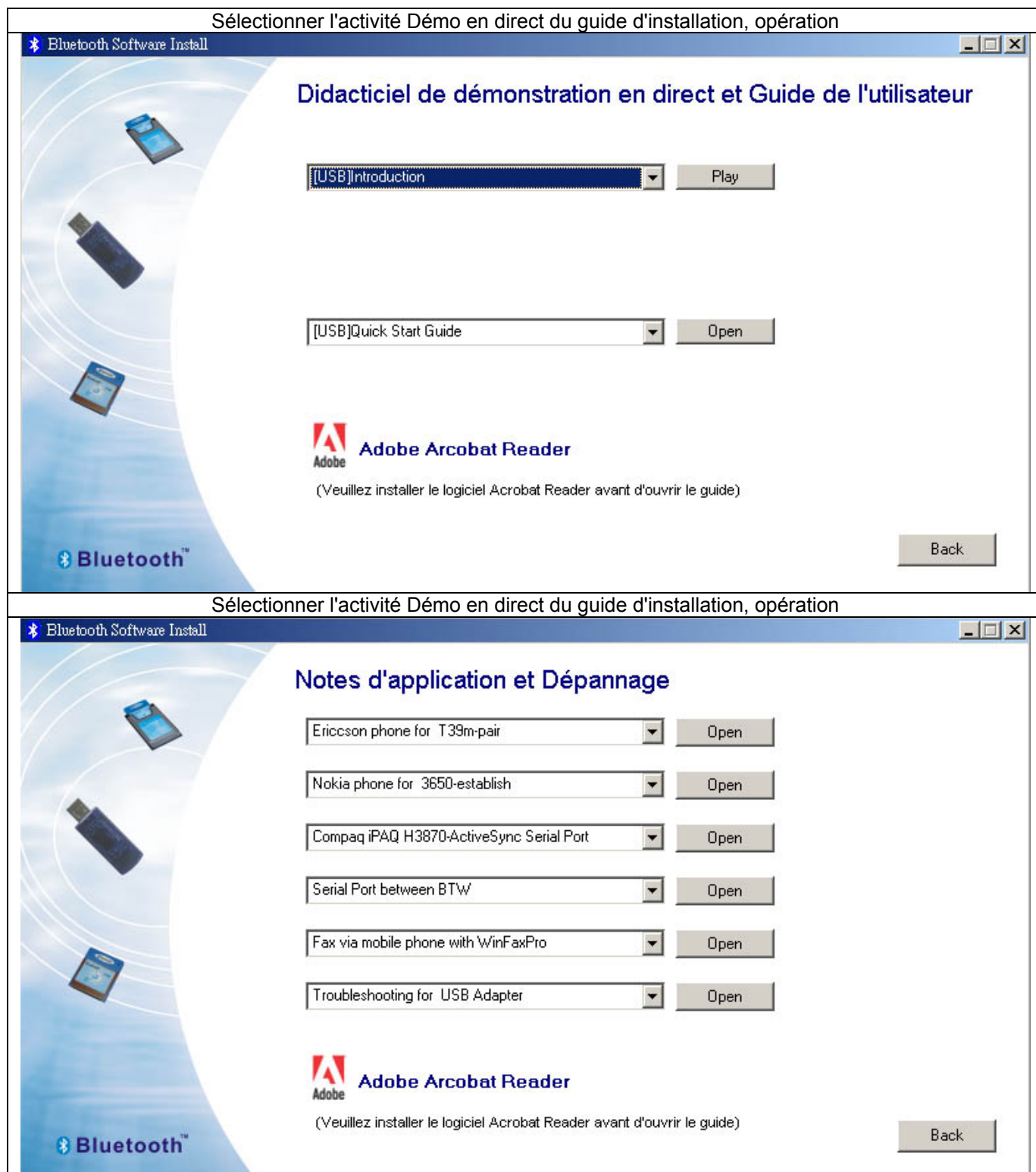



## Installer les logiciels BlueTooth Windows

**Remarque** : veuillez fermer toutes les applications avant d'installer les logiciels BlueTooth ; Veuillez installer le logiciel avant d'insérer l'adaptateur USB.

Si c'est la première fois que vous installez les logiciels Windows Bluetooth sur votre PC, veuillez suivre la procédure ci-dessous :

**Etape 1** : Insérez le CD logiciels Bluetooth dans le lecteur de CD-ROM de l'ordinateur. Si la fonction Auto-Run du lecteur de CD-ROM est activée, le programme d'installation démarrera automatiquement. Sinon, utilisez l'Explorateur Windows pour parcourir le CD et lancer le processus d'installation : **Démarrer>Exécuter>Setup.exe** manuellement.

**Etape 2** : L'Assistant InstallShield prépare le processus de la façon indiquée ci-dessous. Si vous voulez quitter le programme d'installation, cliquez sur le bouton **Annuler** pendant le processus d'installation. Sinon, la boîte de dialogue suivante s'affichera une fois le processus d'installation terminé :

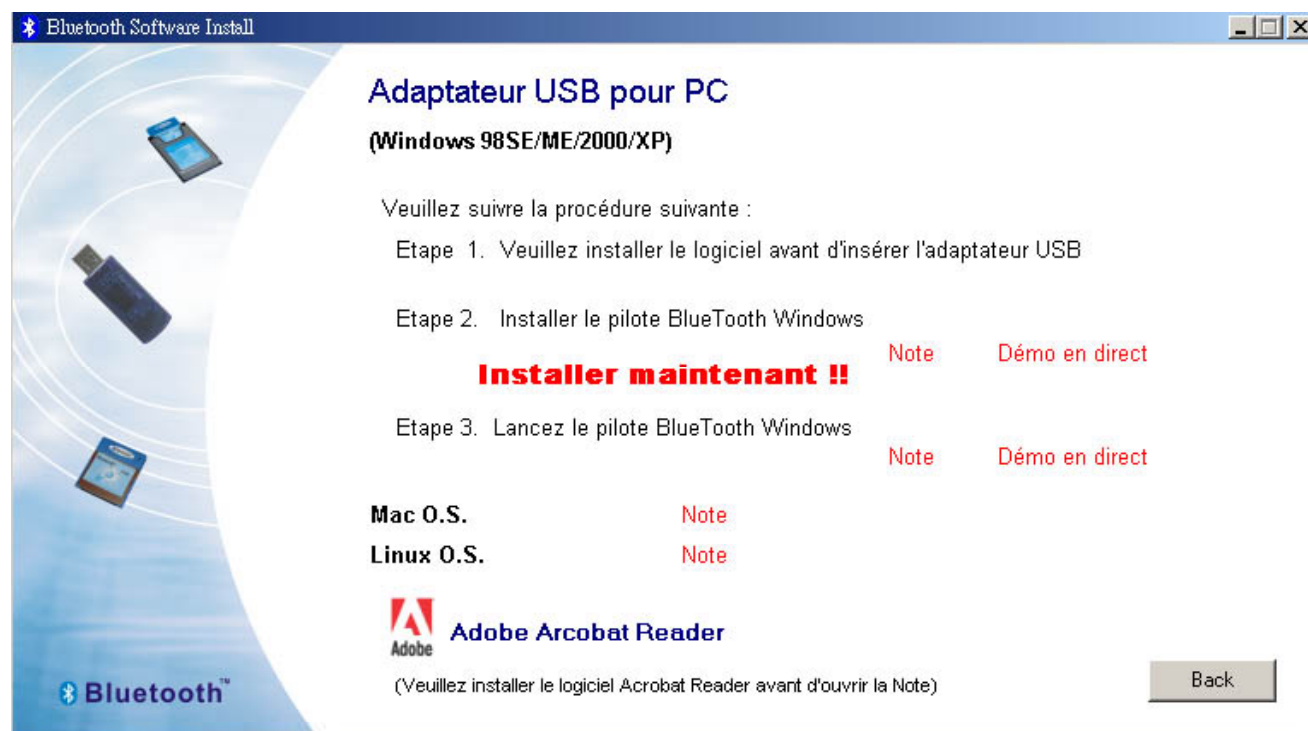



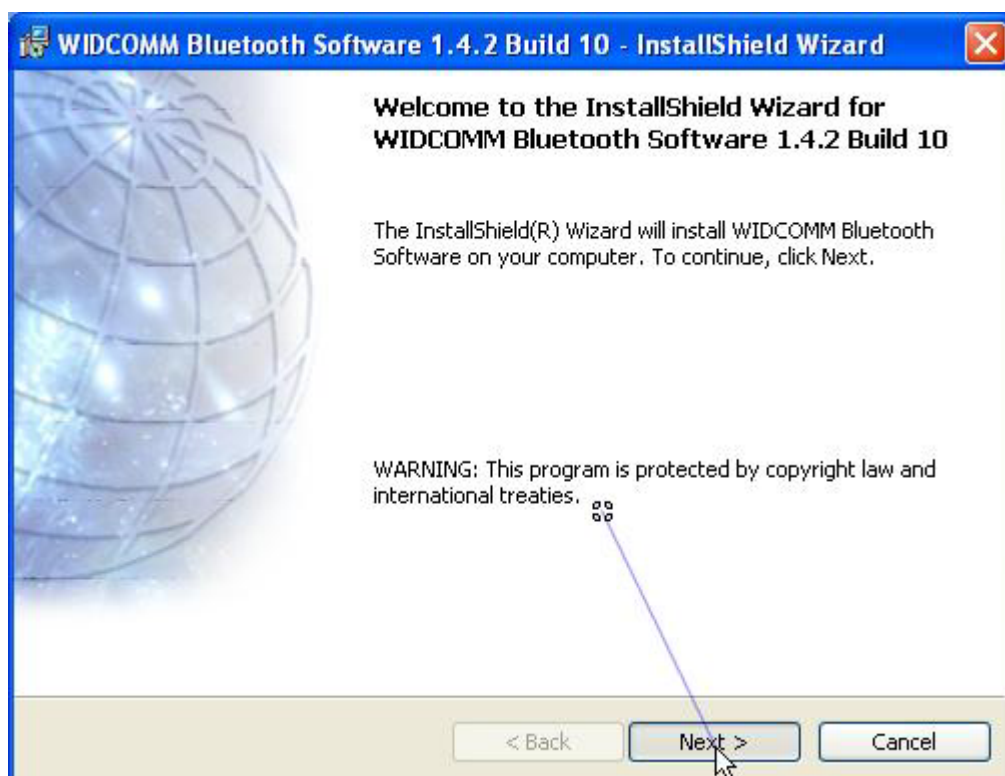
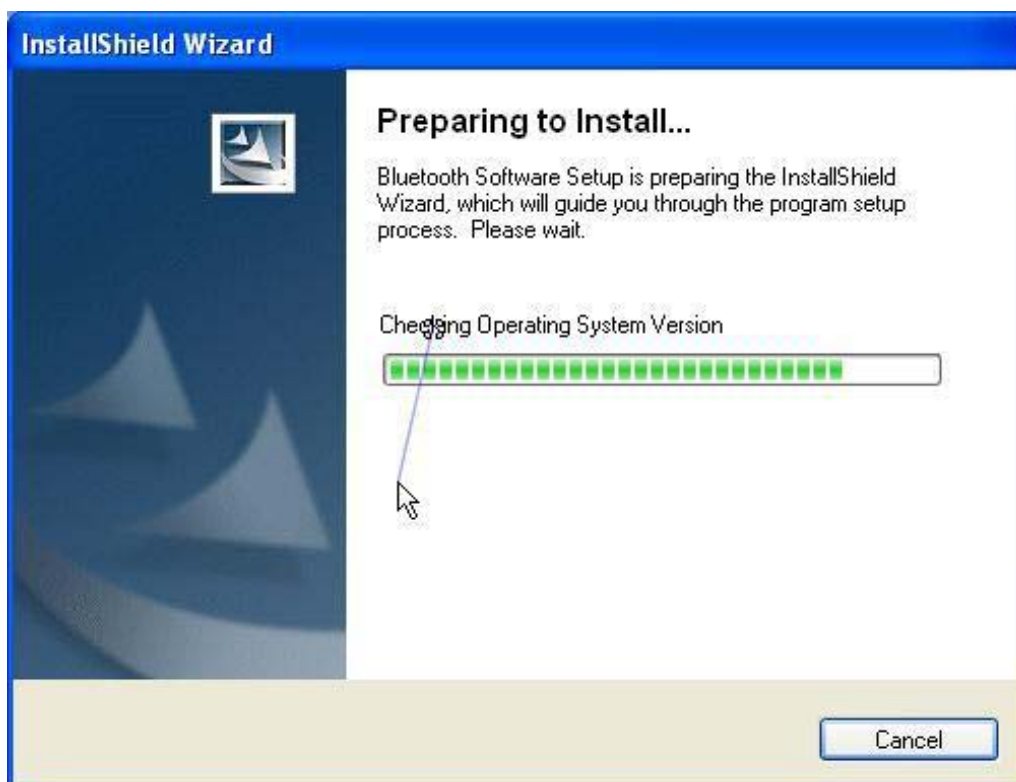

**Etape 3 :** Cliquez sur le bouton **Suivant** dans la boîte de dialogue Bienvenue, lisez le contenu de la fenêtre de l'Accord de licence, puis cochez l'option **【J'accepte les termes du présent accord de licence】** et cliquez sur le bouton **Suivant** pour continuer. La boîte de dialogue reproduite ci-dessous s'affiche.



**Etape 4 :** Cliquez sur le bouton **Suivant** pour installer dans ce dossier, sinon cliquez sur le bouton **Changer** pour installer dans un dossier différent.

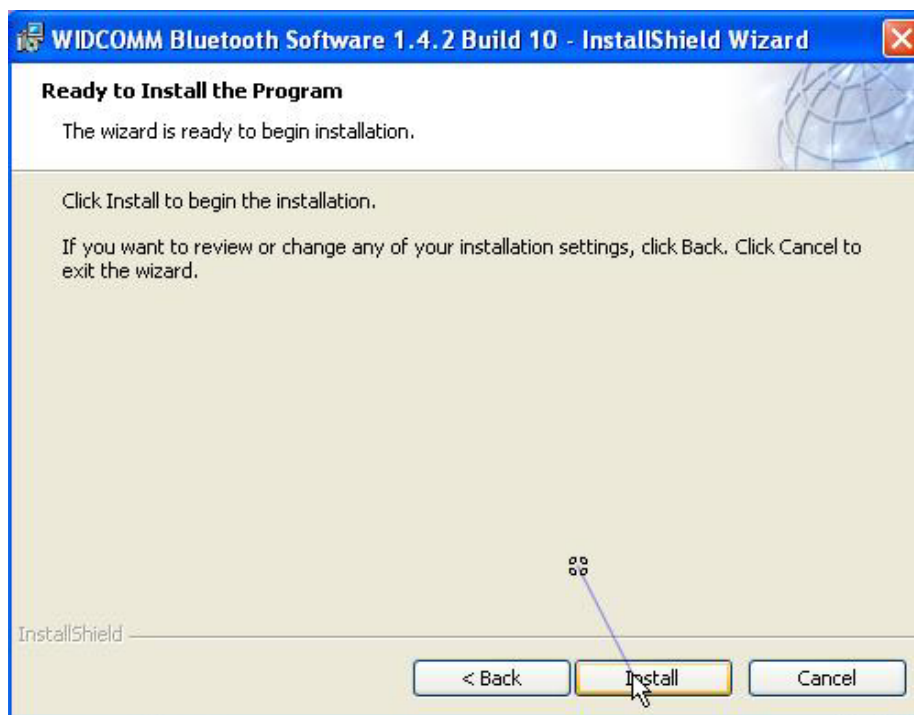

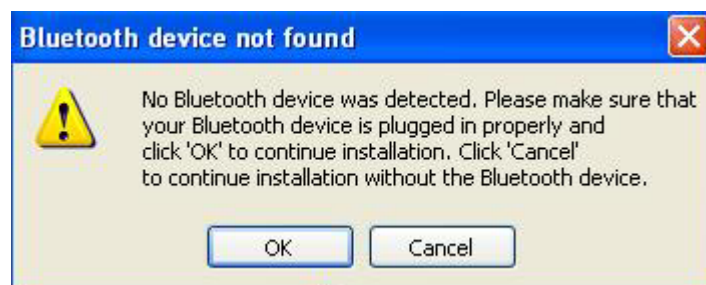



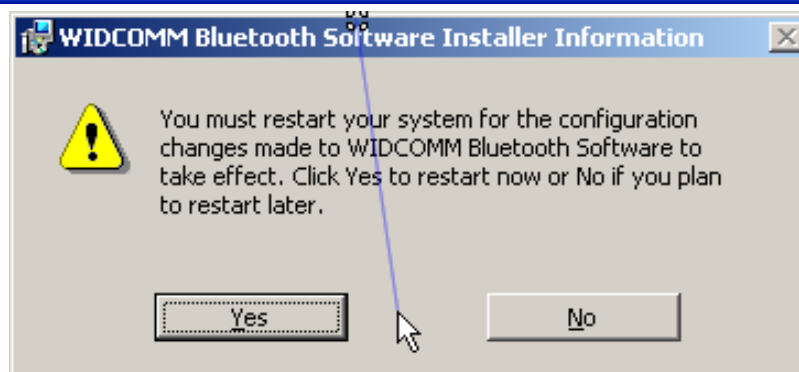

**Etape 5 :** Cliquez sur **Terminer** pour terminer l'installation, puis sur Installation terminée pour redémarrer l'ordinateur. Une fois la suite logicielle installée et tous les logiciels installés dans le système, une fenêtre vous demande de Redémarrer s'affichera, cliquez sur **Oui** pour redémarrer votre ordinateur immédiatement. Cela permet d'assurer que le Périphérique Bluetooth installé est bien pris en compte



### Start software

After installing software, there are two new Bluetooth icons appear on the desktop and the toolbar respectively when logged in Windows operating system. **ICONS USED FOR BLUETOOTH DEVICES AND SERVICES** Bluetooth icons provide at-a-glance feedback about a device or service's status by changing appearance. The Bluetooth icon in the Windows system tray provides feedback about Bluetooth status.

Device	Bluetooth Program Icon	Bluetooth Program Icon		
		<b>Bluetooth Icon Indicates Bluetooth Status</b>		
		<b>Enabled</b>	<b>Disabled</b>	<b>Connected</b>
		 Blue with White	 Blue with Red	 Blue with Green

Basic Operations

Quick Connect

Advanced ConfigurationBluetooth Setup Wizard

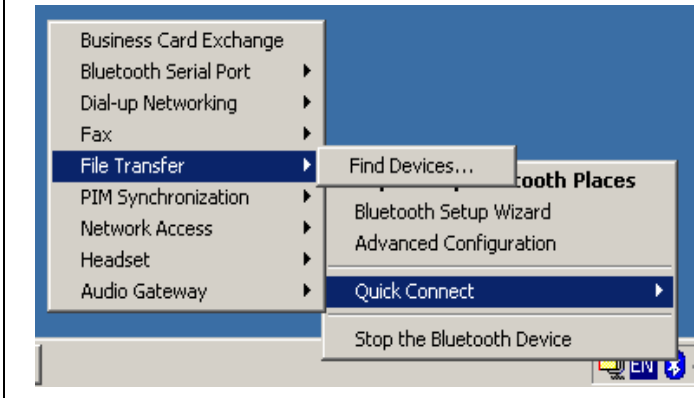

Explore Bluetooth Neighborhood

Find Bluetooth Devices

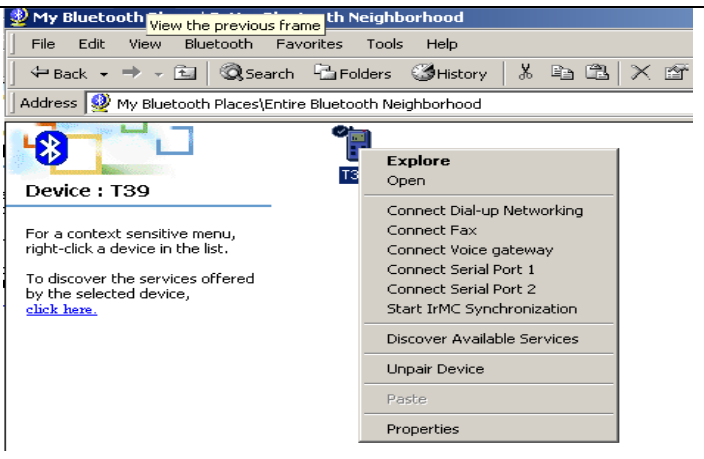
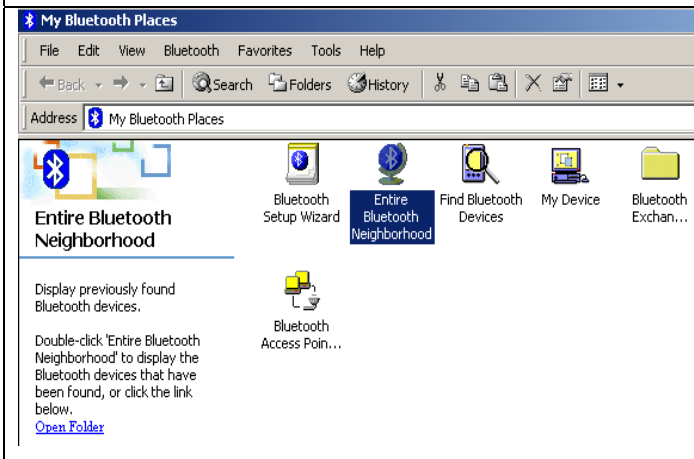

Startup Automatically and Secure Connection for Local Services ( PIN codes )



Secure Connection for Client Applications ( PIN codes )



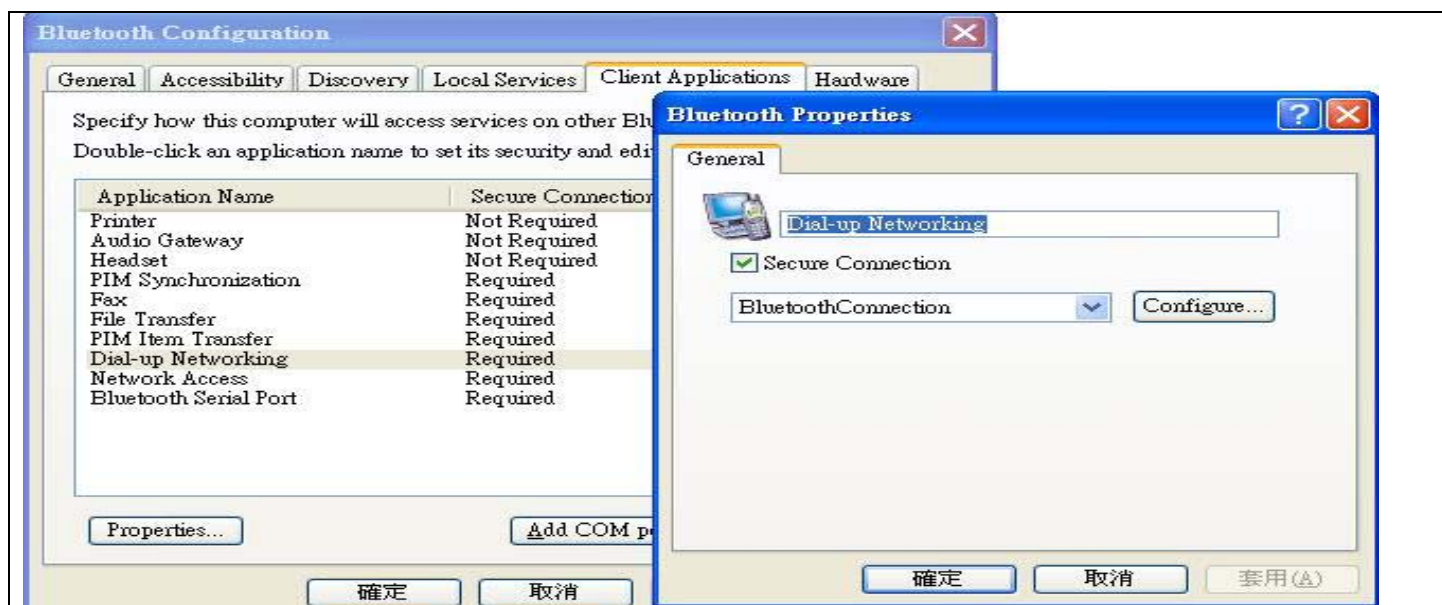

For **Server** : Key-In IP Address:192.168.0.X, X=1 for  
**Server**  
Subnet mask : 255.255.255.0  
Preferred DNS Server :  
168.95.1.1

For **Client** : Key-In IP Address : 192.168.0.X, X=2~254 for  
**Client** Subnet mask : 255.255.255.0 Default Gateway :  
192.168.0.1  
Preferred DNS Server : 168.95.1.1

## 1.START OR STOP BLUETOOTH

**To start Bluetooth:** in the Windows system tray, right-click the Bluetooth icon and select Start Bluetooth Device. The Bluetooth icon is blue in color with a white insert when Bluetooth is running.

**To stop Bluetooth:** in the Windows system tray, right-click the Bluetooth icon and select Stop Bluetooth Device. The Bluetooth icon is blue in color with a red insert when Bluetooth is stopped.

## 2.FIND BLUETOOTH DEVICES

**Search for Devices** looks for Bluetooth devices in the vicinity and displays the devices that it finds in My Bluetooth Places.

To start a search for devices, in the Folders pane of My Bluetooth Places, select Entire Bluetooth Neighborhood, and then, from the Bluetooth menu, select Search for Devices.

NOTE: The Bluetooth menu is only visible when My Bluetooth Places is active.

**Exit software** Right click the software icon at the right bottom corner of the software task bar. Choose Stop the Bluetooth Device on the popup menu. software will close.



**Bluetooth USB-адаптер. Краткое руководство.**

Спасибо за покупку Bluetooth USB-адаптера. Цель данного руководства – познакомить Вас с кратчайшим путем по установке программного обеспечения Bluetooth, для получения более детальной информации обратитесь к ознакомительному ролику LiveDemo или Руководству пользователя в Bluetooth Software на компакт-диске.

**В комплект входит:**

- Bluetooth USB-адаптер
- CD с драйверами (Microsoft Windows XP, 2000, ME, 98SE)
- Руководство по установке

Пожалуйста, проверьте, чтобы Ваш комплект был полным в соответствии со списком. Если какие-либо компоненты повреждены или отсутствуют, обратитесь к Вашему продавцу.

**Системные требования:**

Необходимо установить драйвера Bluetooth перед началом использования Bluetooth USB-адаптера. Пожалуйста, проверьте, соответствует ли Ваша система необходимым минимальным требованиям.

Процессор: Intel Celeron/Pentium III/Pentium 4; AMD Duron/Athlon.,

Память: 32 MB

Оперативная система: Microsoft Windows XP, 2000, ME, 98SE

**Программное обеспечение Bluetooth**

Программное обеспечение Bluetooth совместимо с Microsoft Windows XP, 2000, ME, 98SE.

Функции программного обеспечения – одни и те же, независимо от версии Windows, в которой Вы запускаете с устройством.

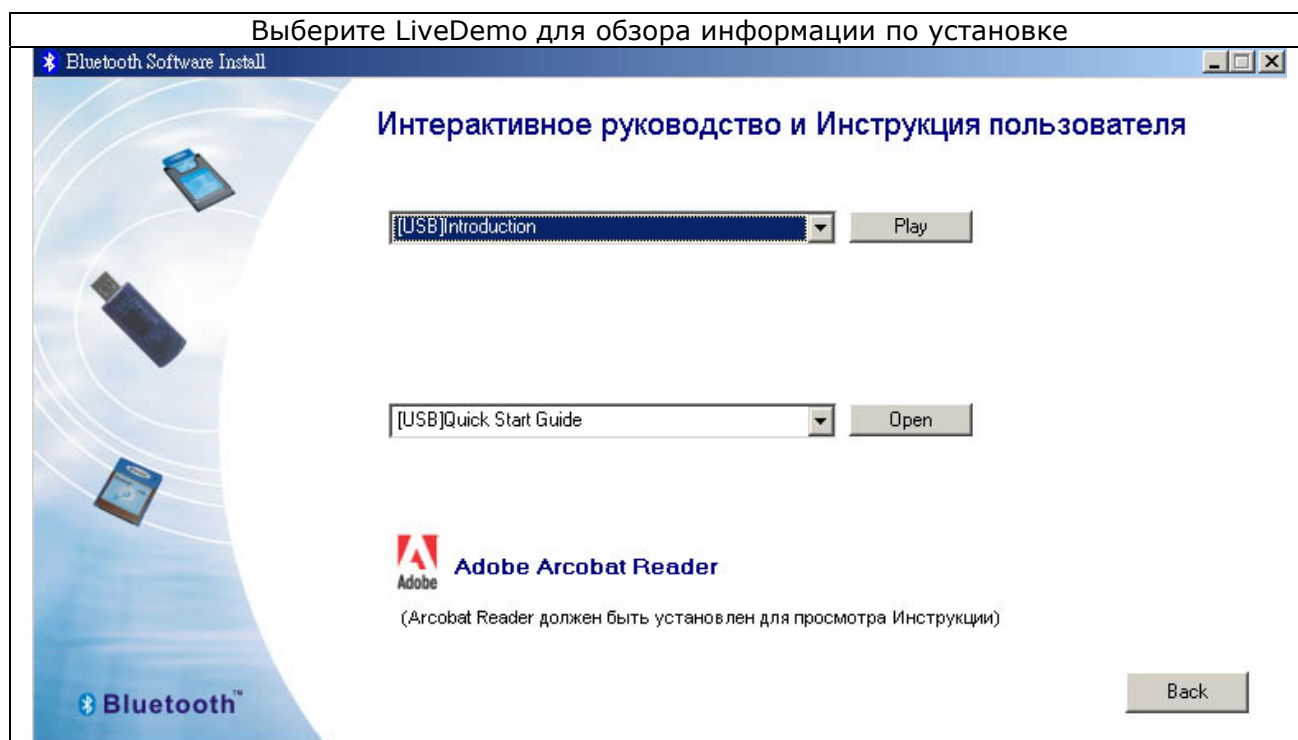

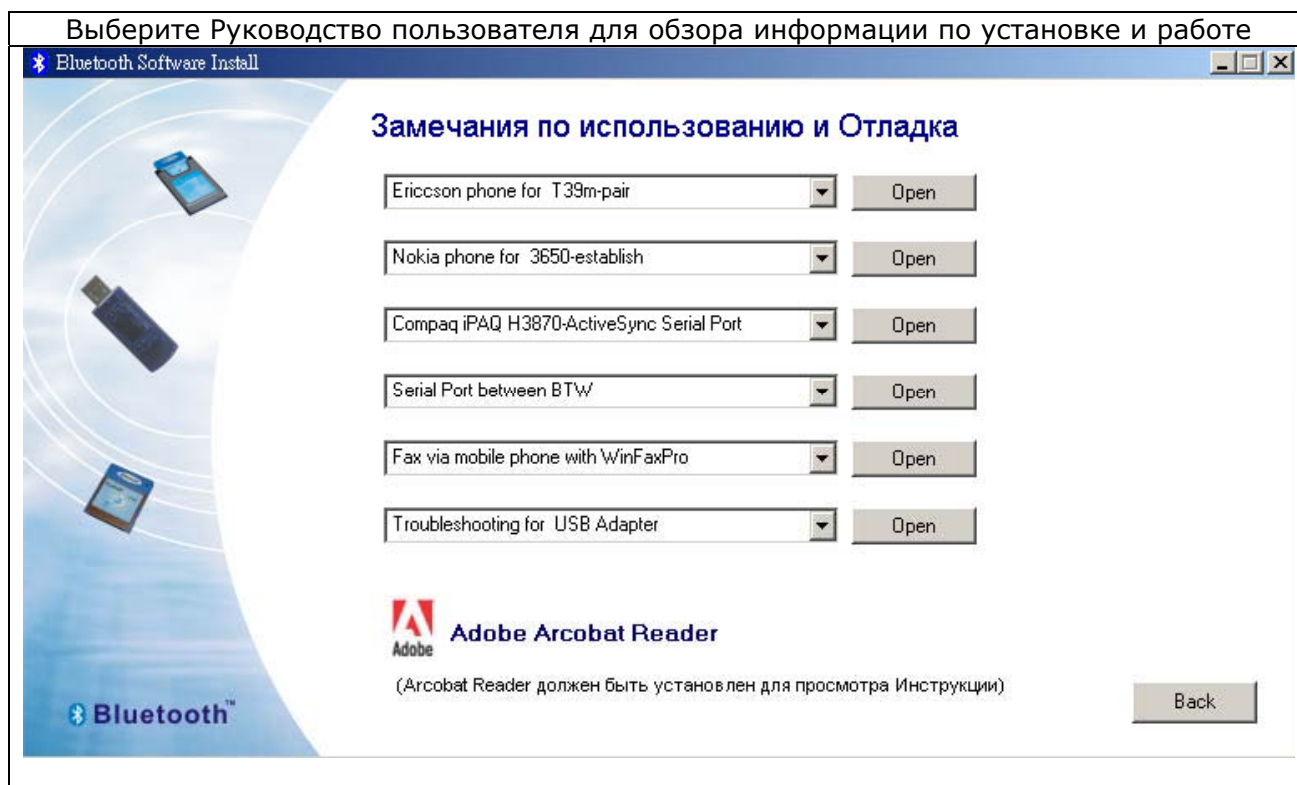

## Установка программного обеспечения Bluetooth

**Замечание:** пожалуйста, закройте все программы до установки программного обеспечения Bluetooth; пожалуйста, установите программное обеспечение до подключения USB-адаптера.

## Установка программного обеспечения Bluetooth для Windows

Если Вы устанавливаете программное обеспечение Bluetooth на Ваш PC в первый раз, пожалуйста, выполните следующие шаги:

- 1) Вставьте установочный компакт-диск в PC, автоматически откроется меню по установке. Если меню автоматически не открылось, запустите с компакт-диска **"BSetup Start > Run > Setup.exe"**.
- 2) Выберите Ваше устройство.

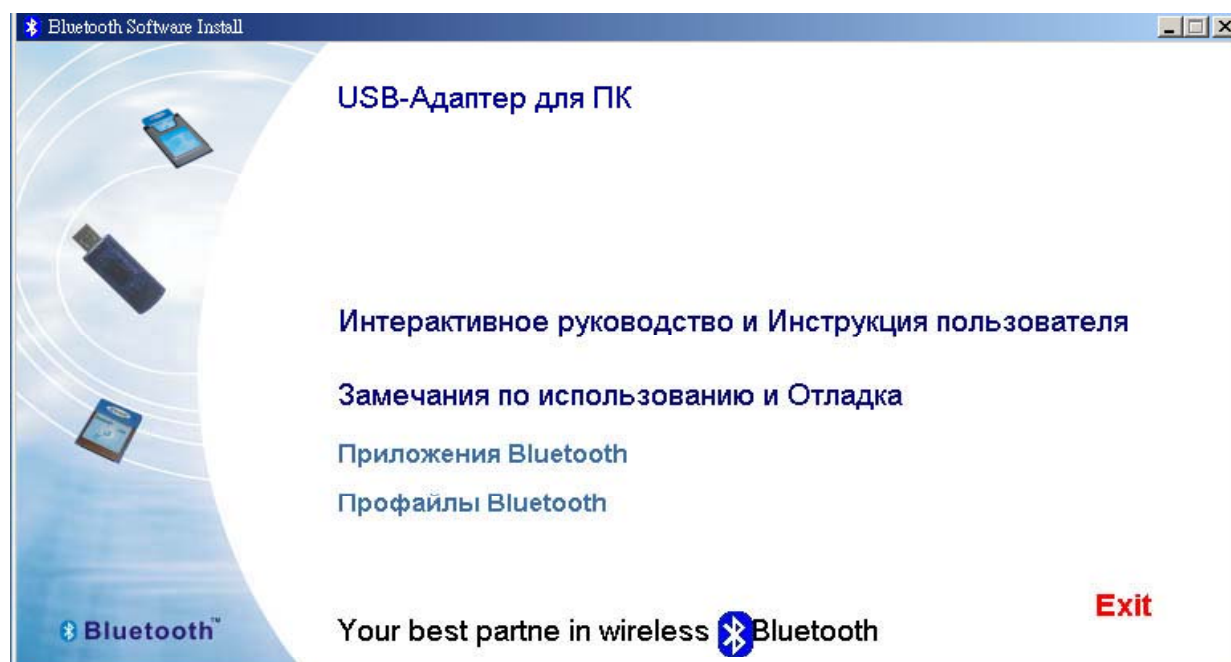

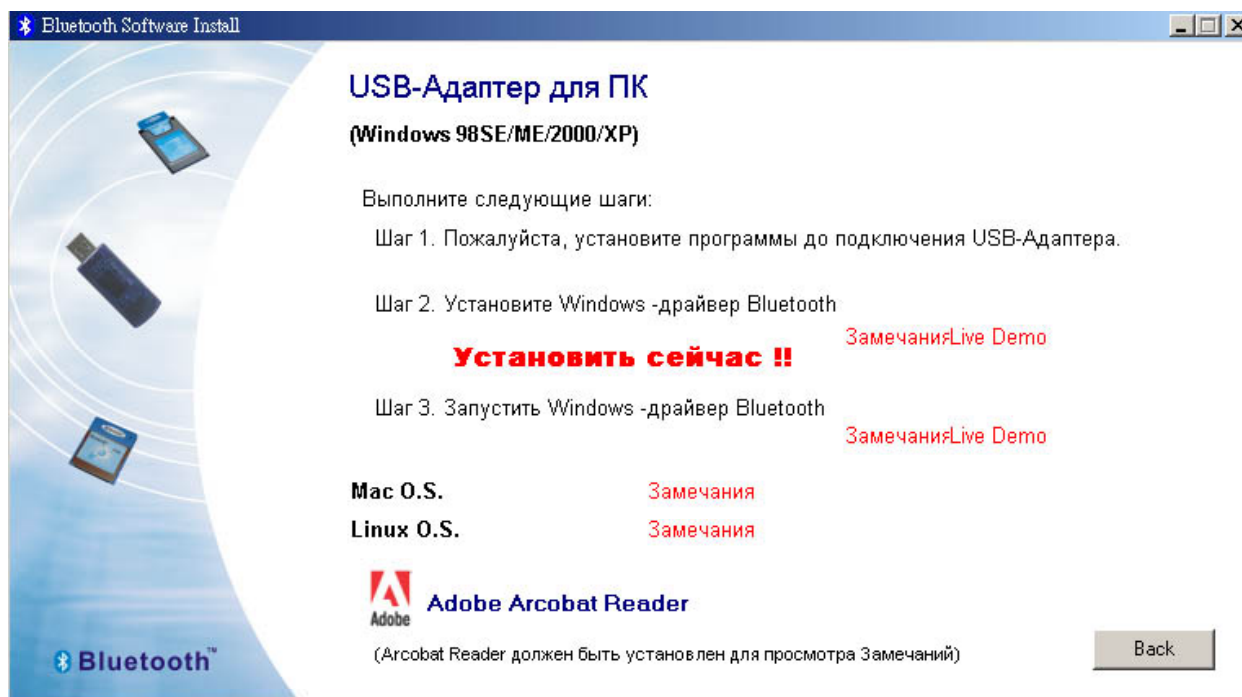

3) Следуйте дальнейшим инструкциям:

- a) Закройте все остальные приложения.
- b) Автоматически откроется диалоговое окно по установке **InstallShield Wizard**.
- c) Следуйте инструкциям на экране:
- d) В окне **Добро пожаловать** нажмите **Далее**.

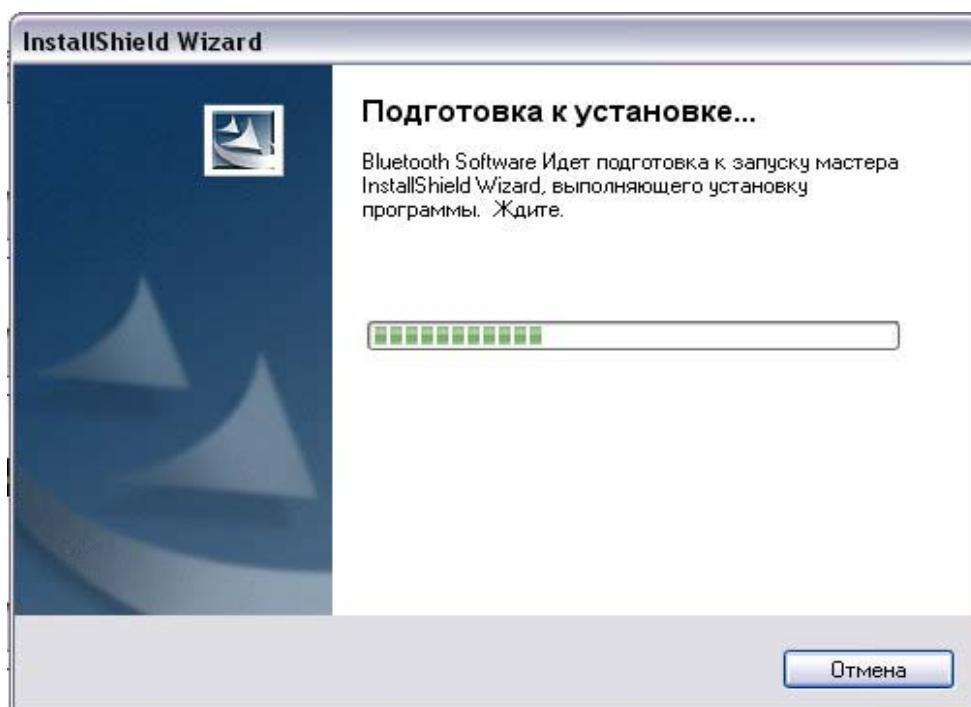



е) Когда появится окно **Лицензионное соглашение**, прочитайте Лицензионное соглашение, затем выберите **“Я принимаю условия лицензионного соглашения”** и нажмите **Далее**.

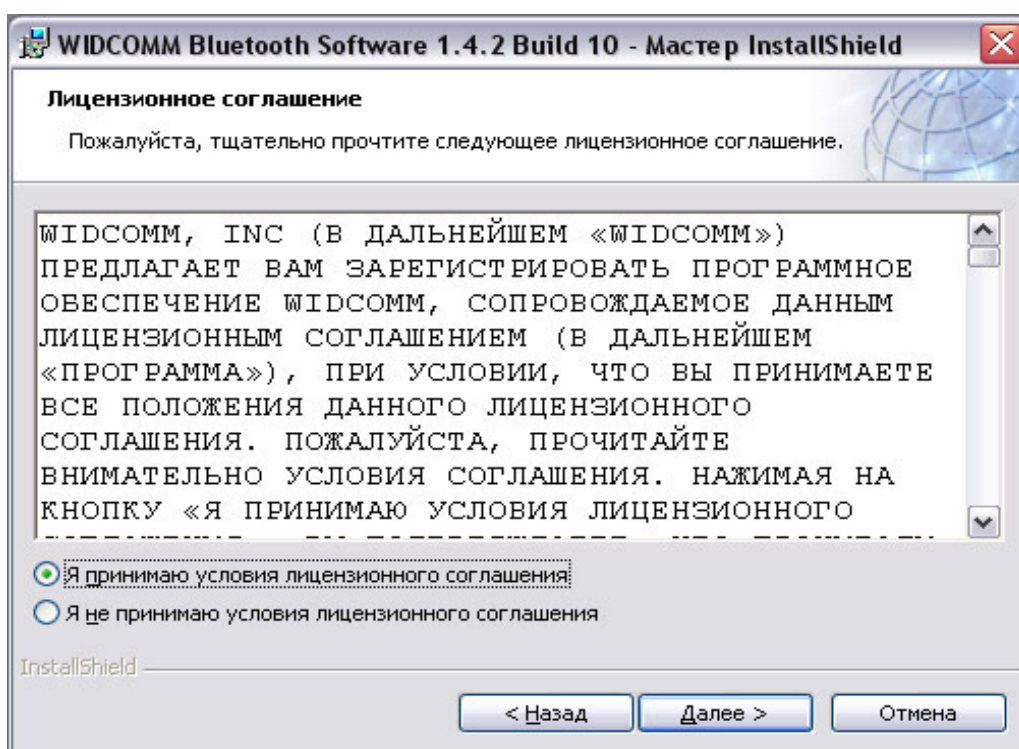

ф) Вы должны выбрать месторасположение папки в Вашей системе, если Вы не хотите изменять предложенное по умолчанию месторасположение, пожалуйста, нажмите **Далее**. В окне **Установить** в нажмите **Изменить...** для обзора и выбора другого расположения папки для программного обеспечения Bluetooth.

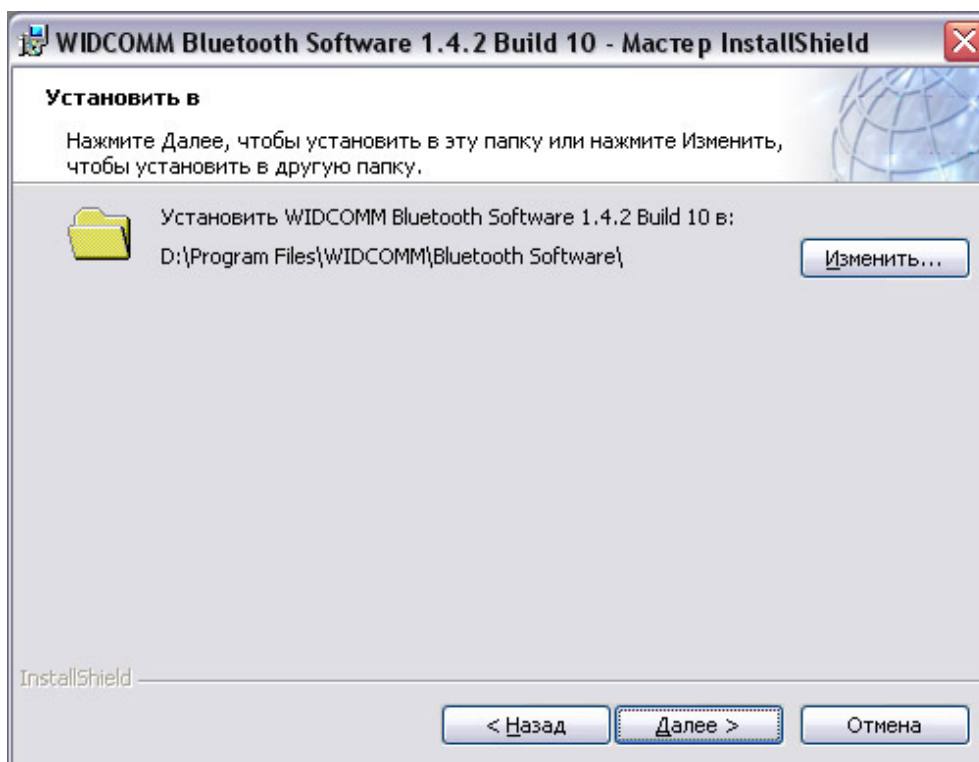

g) Система готова к установке программного обеспечения Bluetooth. Если Вам требуется ещё раз посмотреть или изменить какие-то настройки, вернитесь назад, нажав **Назад**. Для выхода из установки нажмите **Отмена**. Для продолжения нажмите **Установить**.

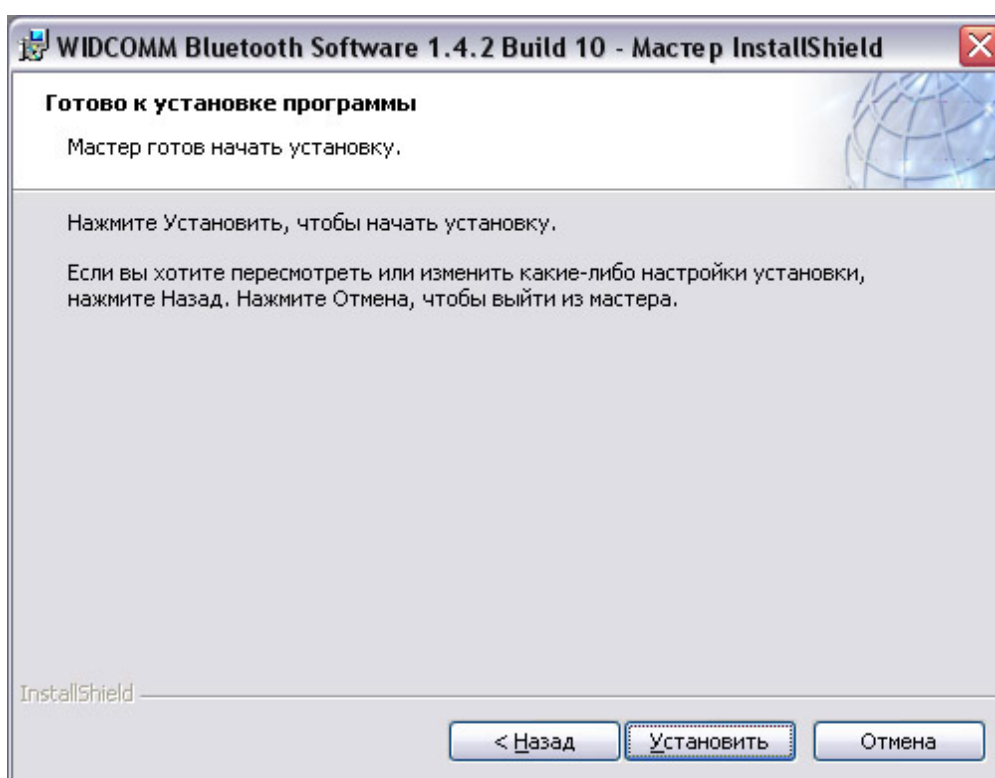

h) У пользователей Windows 2000/XP users всплывет системное окошко "**Driver Signature Notice**", пожалуйста, нажмите "**ОК**".





i) Во время установки Bluetooth USB-адаптера система будет пытаться обнаружить и определить Bluetooth-устройство. Пожалуйста, убедитесь в том, что Ваш адаптер правильно подключен. Если адаптер изначально не был подключен, появится следующее окно.

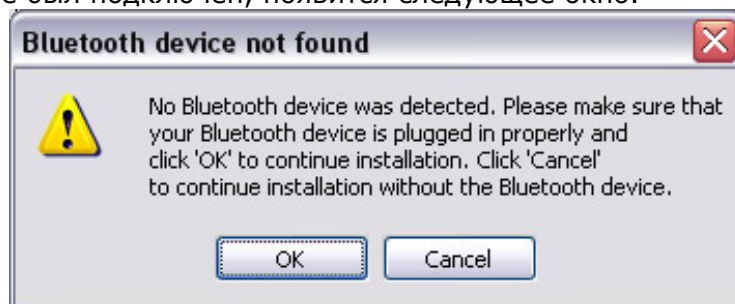

Подключите адаптер и нажмите **ОК** для продолжения, или нажмите **Cancel** для отмены, если не подключаете адаптер.

j) После завершения установки, пожалуйста, нажмите **Готово**.

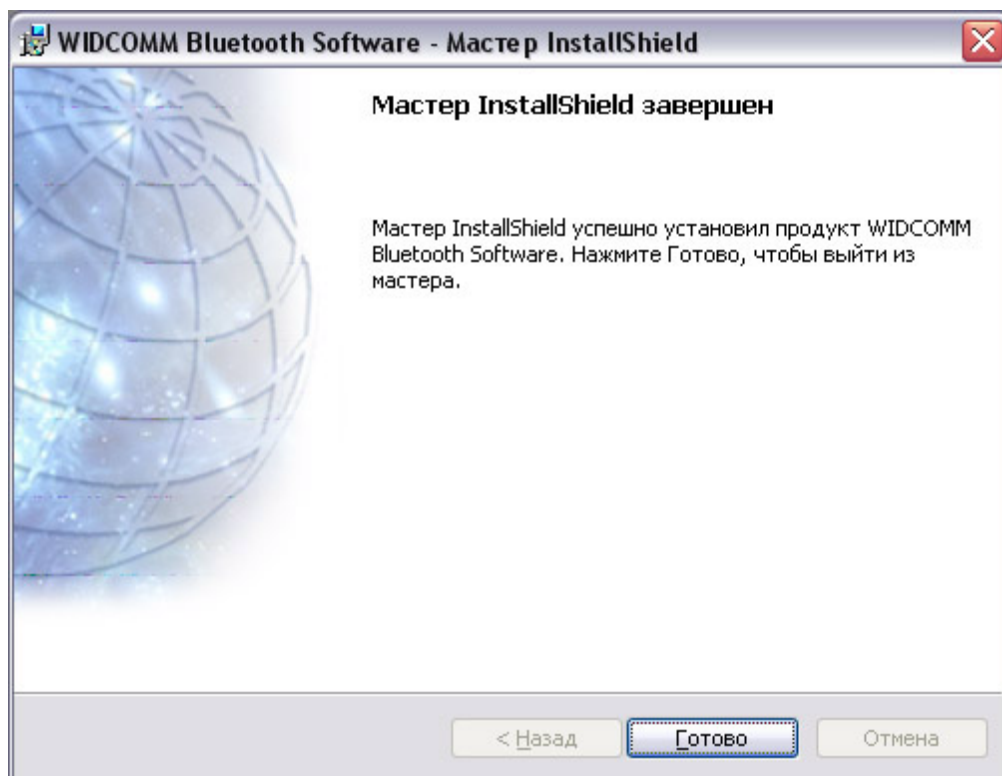

к) Нажмите **Да** для перезагрузки Вашего компьютера. Если Вы планируете перезагрузить компьютер позже, нажмите **Нет**.

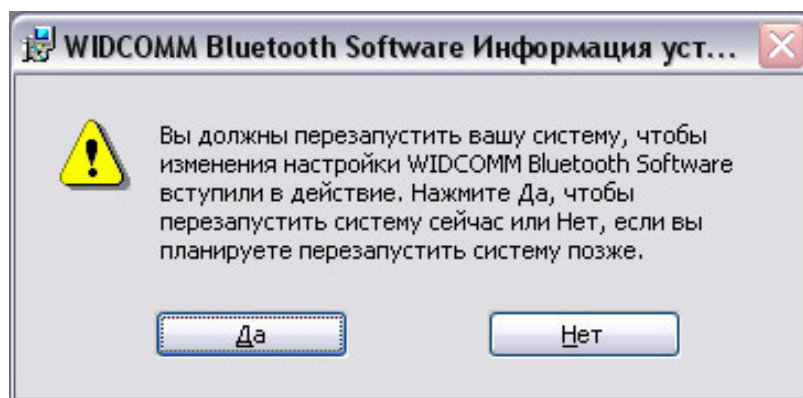

## Установка оборудования

Теперь Вы можете вставить USB-адаптер в слот USB, если он ещё не вставлен, и подготовиться к запуску программного обеспечения Bluetooth. Если Вы подключаете USB-адаптер впервые, Вы увидите сообщение, что обнаружено новое USB-устройство, система установит драйвер автоматически.

## Работа с программой

После установки программы на рабочем столе и панели инструментов появятся две новые иконки Bluetooth. Bluetooth-иконки **ICONS USED FOR BLUETOOTH DEVICES AND SERVICES** отображают информацию о статусе устройств и сервисов, изменяя свой вид. Bluetooth-иконка в системной строке Windows отображает статус Bluetooth.

Устройство	Иконка Bluetooth	Иконка Bluetooth		
		<b>Bluetooth Icon Indicates Bluetooth Status</b>		
		<b>Enabled</b>	<b>Disabled</b>	<b>Connected</b>
		Blue with White	Blue with Red	Blue with Green

## Основные операции

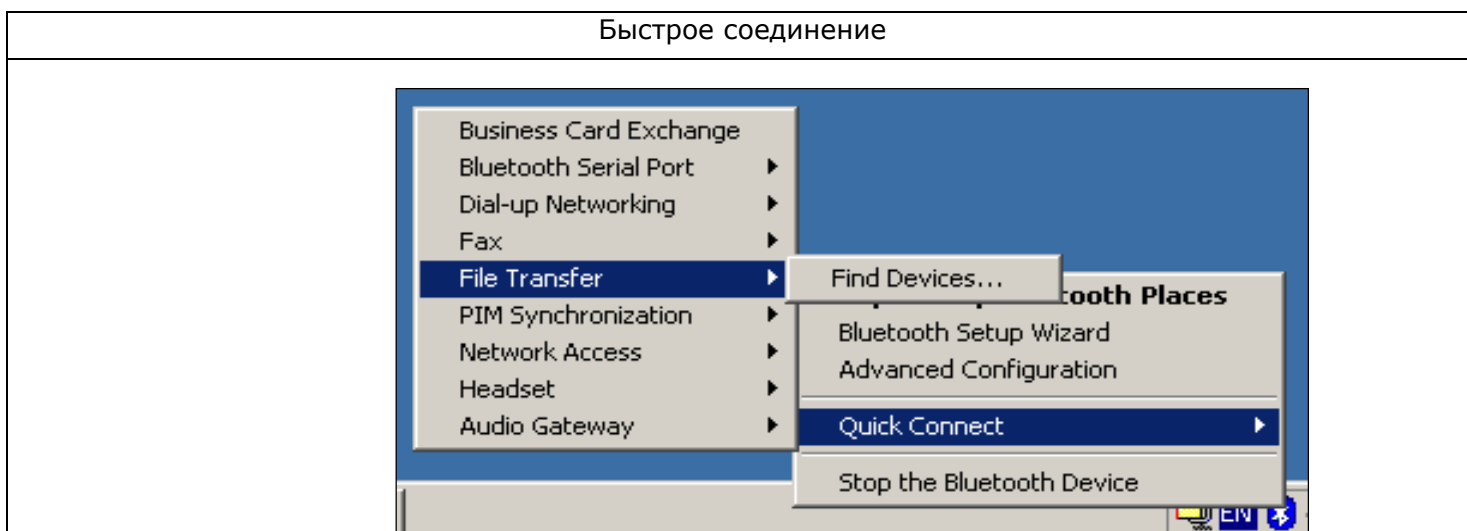

## Мастер дополнительной конфигурации Bluetooth-установки



## Обзор Bluetooth-окружения

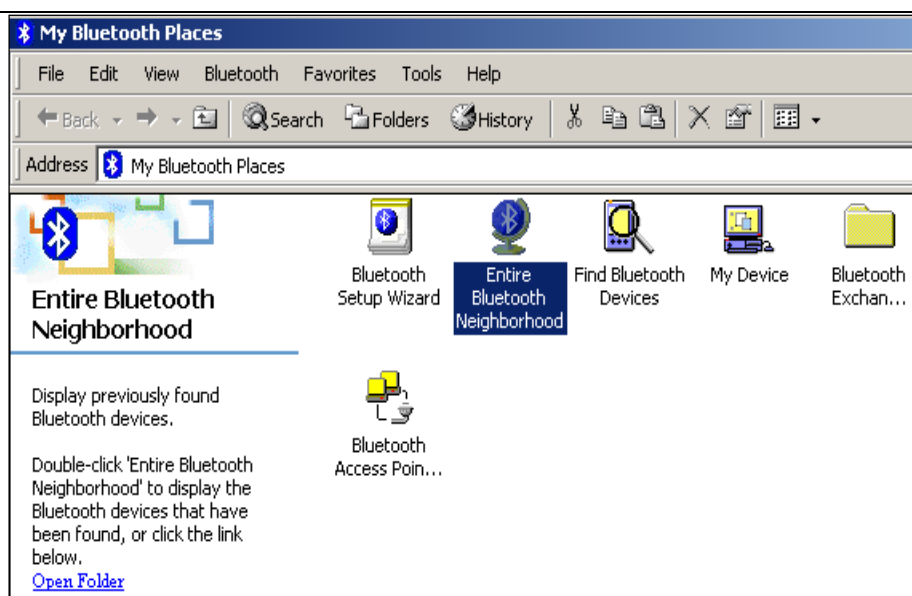

## Поиск Bluetooth-устройств

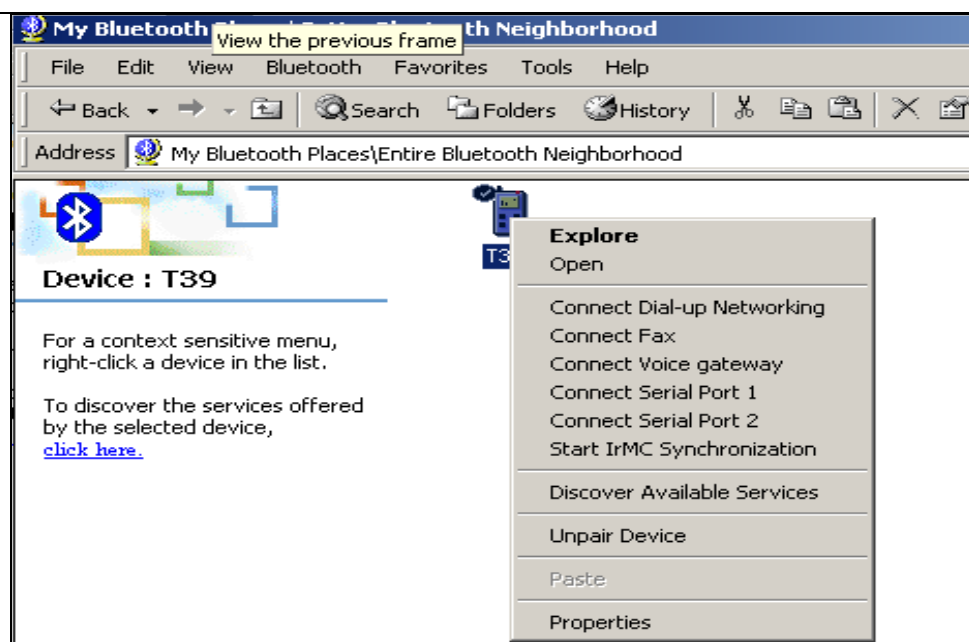

## Автоматический запуск и безопасное соединение с местными сервисами (**PIN-коды**)

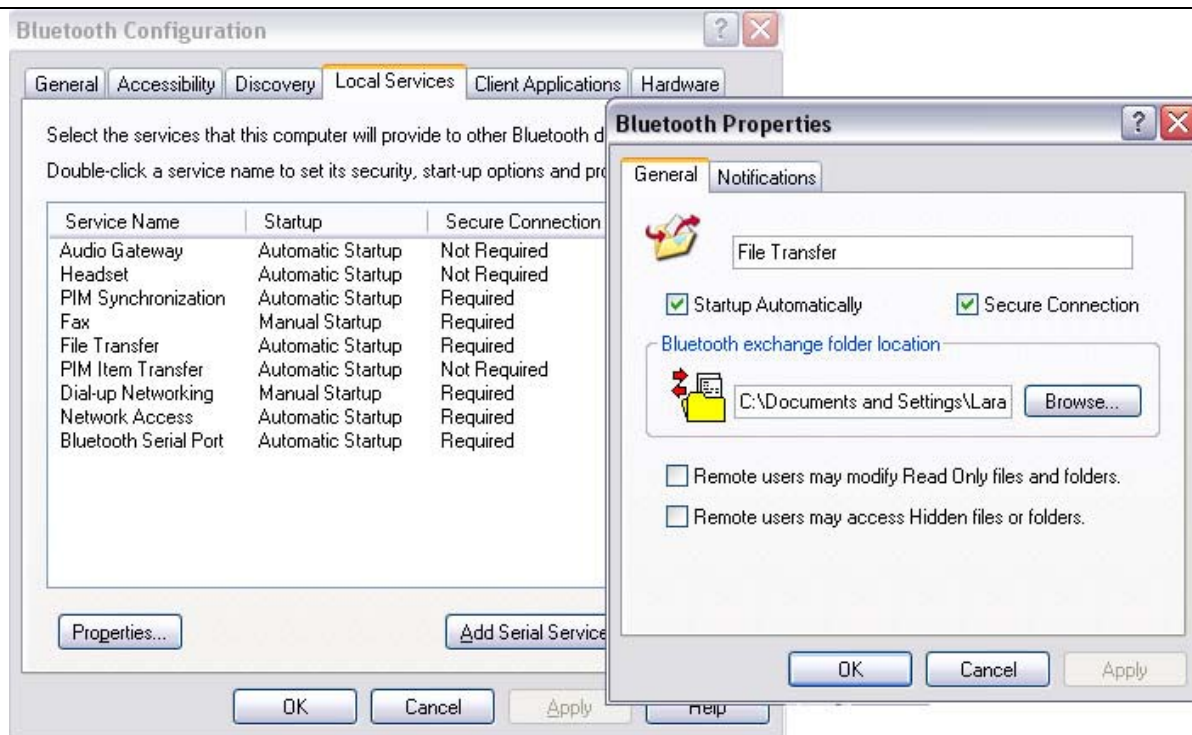

## Безопасное соединение с клиентскими приложениями (**PIN-коды**)

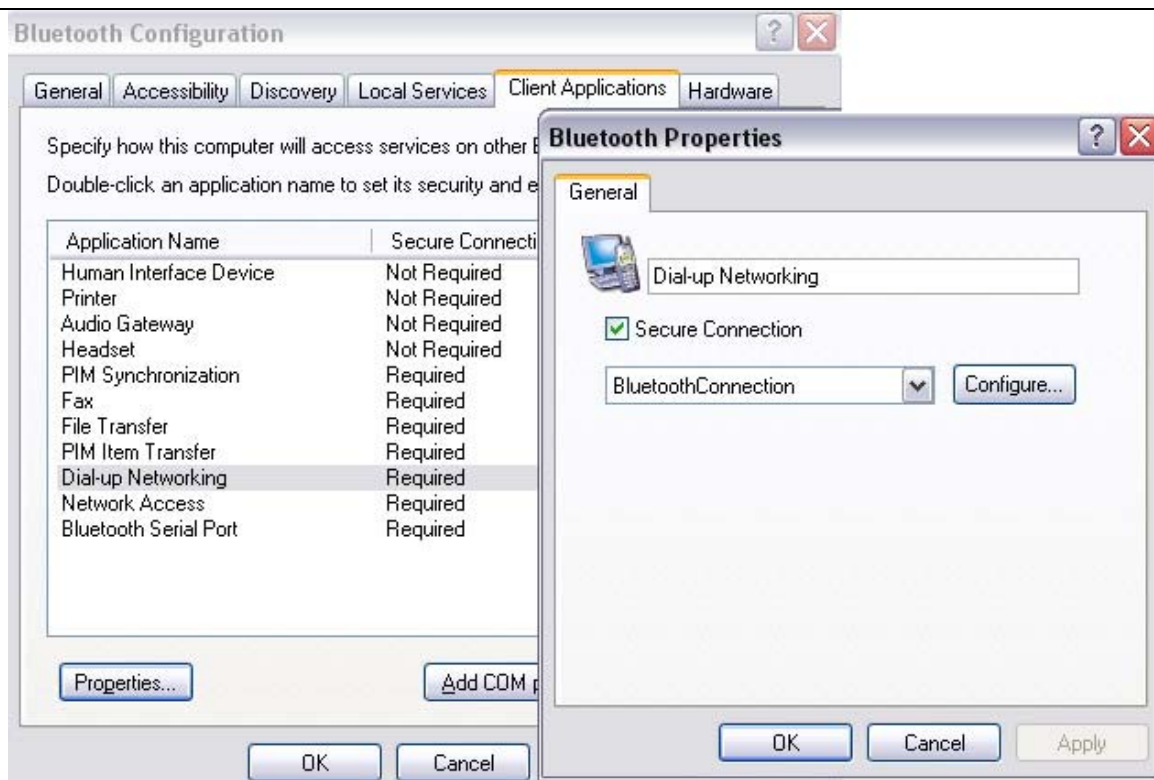

Для **Сервера** : надо ввести  
 IP Address: 192.168.0.X, X=1 для сервера  
 Subnet mask : 255.255.255.0  
 Preferred DNS Server : укажите нужный

Для **Клиента** : надо ввести  
 IP Address : 192.168.0.X, X=2~254 для клиента  
 Subnet mask : 255.255.255.0  
 Default Gateway : 192.168.0.1  
 Preferred DNS Server : укажите нужный

## 1. СТАРТ ИЛИ ОСТАНОВКА BLUETOOTH

**Для старта Bluetooth:** в системной строке Windows правой кнопкой мыши нажмите на иконку Bluetooth и выберите **Start Bluetooth Device**. Иконка Bluetooth голубого цвета с белым.

**Для остановки Bluetooth:** в системной строке Windows правой кнопкой мыши нажмите на иконку Bluetooth и выберите **Stop Bluetooth Device**. Иконка Bluetooth голубого цвета с красным, когда Bluetooth в отключенном состоянии.

## 2. СОЗДАНИЕ СОЕДИНЕНИЯ В BLUETOOTH EXPLORER

В Bluetooth Explorer:

- Правой кнопкой мышки нажмите на название устройства и выберите **Connect to...** (соединить с нужным сервисом). Или:
- В окне **Folders** выберите устройство, затем в правом окне правой кнопкой мыши нажмите на сервис, предлагаемый этим устройством, и нажмите **Connect**.

**ВНИМАНИЕ: Только доступные сервисы отображаются в меню.**

## 3. ПОИСК BLUETOOTH-УСТРОЙСТВ

Функция **Search for Devices** ищет Bluetooth-устройства, находящиеся поблизости, и отображает найденные в

My Bluetooth Places.

Для начала поиска устройств в окне **Folders** My Bluetooth Places выберите **Entire Bluetooth Neighborhood**, затем из меню Bluetooth выберите **Search for Devices**.

**ВНИМАНИЕ: Меню Bluetooth отображается только в том случае, если My Bluetooth Places активно.**

### Периодический поиск устройств

Программное обеспечение Bluetooth может быть настроено для регулярного автоматического поиска устройств (Bluetooth Configuration Panel > Discovery tab).

Одним из преимуществ Bluetooth является мобильность, которую позволяет беспроводное соединение. Однако мобильность означает, что устройства могут выйти из пределов соединения или, наоборот, попасть в этот радиус действия в течение времени между автоматическими поисками устройств и обновлениями Bluetooth. Для уверенности в том, что список устройств является актуальным, или если автоматический опрос не включен, вручную обновляйте список устройств, используя метод, описанный в Search for Devices, выше.

**Некоторые устройства, находящие в пределах диапазона соединения, могут не отображаться в листе устройств, потому что:**

- Ваше устройство сконфигурировано для ответа только специальным типам или классам устройств (Bluetooth Configuration Panel > Discovery, на Вашем устройстве).
- Устройства сконфигурированы таким образом, чтобы не отображаться (Bluetooth Configuration Panel > Accessibility, на неотображаемом устройстве).

### Выход из программы

Правой кнопкой мыши нажмите на иконку программы в правом верхнем углу панели задач. Выберите **Stop the Bluetooth Device** в всплывающем меню. Программа закроется.

### Удаление программы

Два пути удаления программы:

2. При установке обновления мастер **InstallShield** автоматически уничтожает предыдущую версию.
3. Вручную удалить программу:
  - а. Закрыть все приложения.
  - б. Из панели задач Windows войдите в **Пуск>Настройки>Панель управления**
  - с. Дважды нажмите **Добавление/Удаление программ** (Add/Remove Programs)



- d. В окне Add/Remove Programs выберите **WIDCOMM Bluetooth Software**.
- e. Нажмите **Изменить/Удалить**. Запустится Мастер **InstallShield**.
- f. В окне подтверждения удаления нажмите **ОК** для удаления программы.
- g. Нажмите **Перезагрузить** и затем **Готово**.

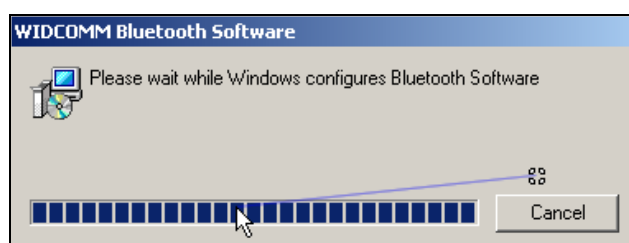
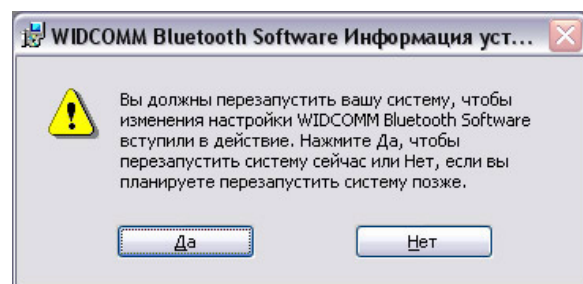
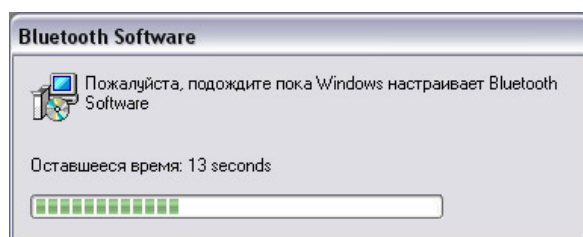
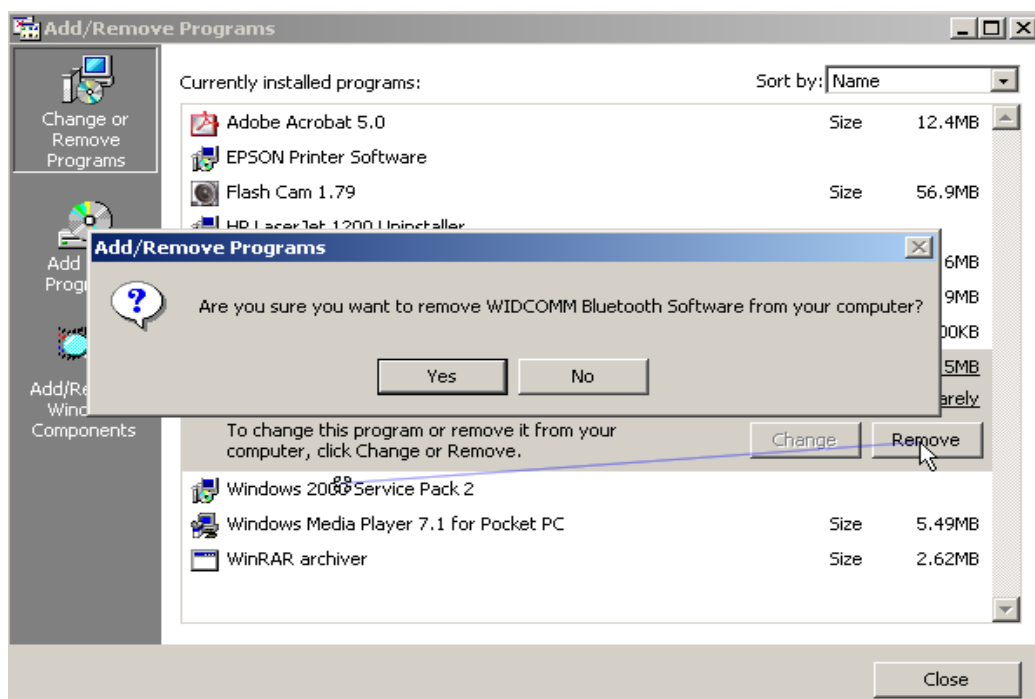

## Bluetooth USB アダプタクイックスタートガイド

Bluetooth の完全な製品ラインをお買い上げいただき、ありがとうございます。このクイックスタートガイドは Bluetooth ソフトウェアをインストールする耐えの簡単なステップを紹介しています。詳細なマニュアルは、ソフトウェア CD の設定、ライブデモチュートリアル、ユーザーガイド、アプリケーションノート(携帯電話、Palm、Mac または Linux O.S.)、トラブルシューティングを参照してください。

## Bluetooth ソフトウェア

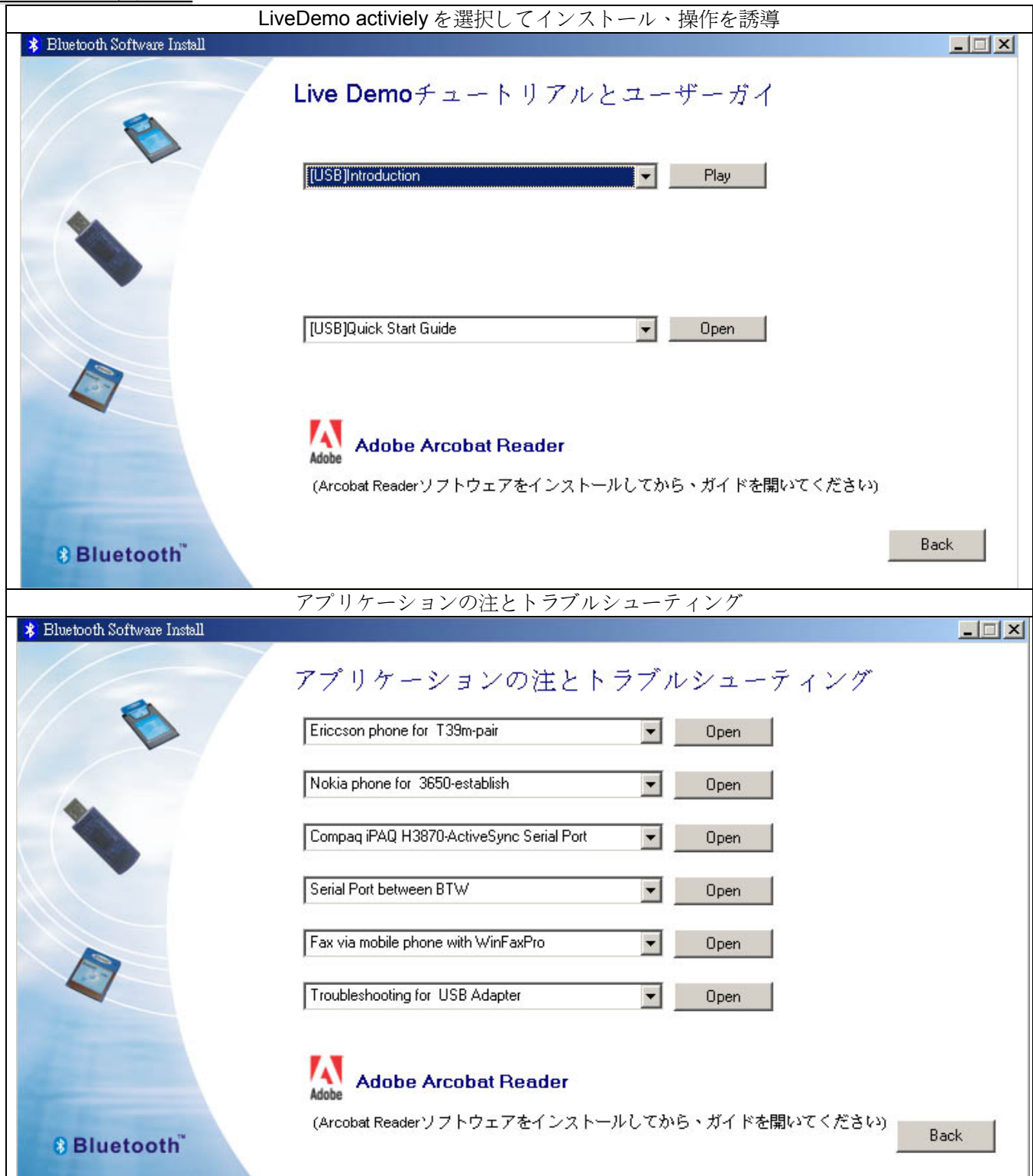

## Bluetooth Windows ソフトウェアのインストール

注: すべてのアプリケーションを閉じてからBluetoothソフトウェアをインストールしてください;ソフトウェアをインストールしてからUSBアダプタを挿入してください。

### Bluetoothドライバの設定

(1) インストールCDをPCに挿入すると、設定メニューが自動的に起動します。

設定メニューが自動的に起動しない場合、Windows Explorerを使用して適切なCD-ROMドライブに移動し、**"Setup"**を実行してください。

(2) デバイスを選択してください。

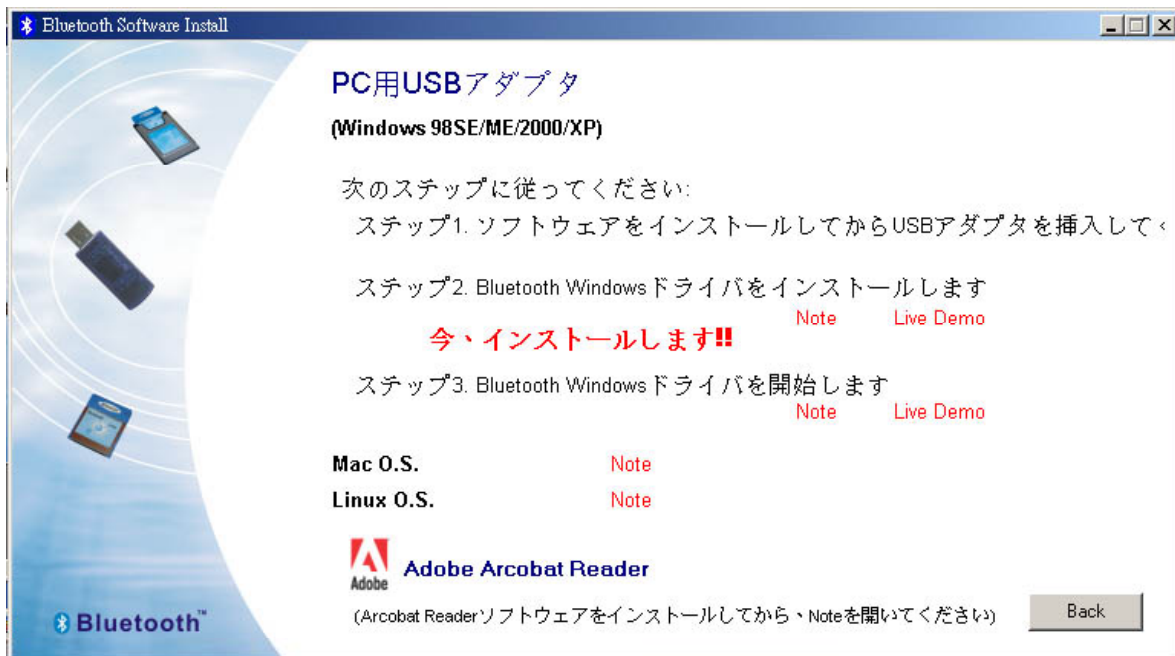

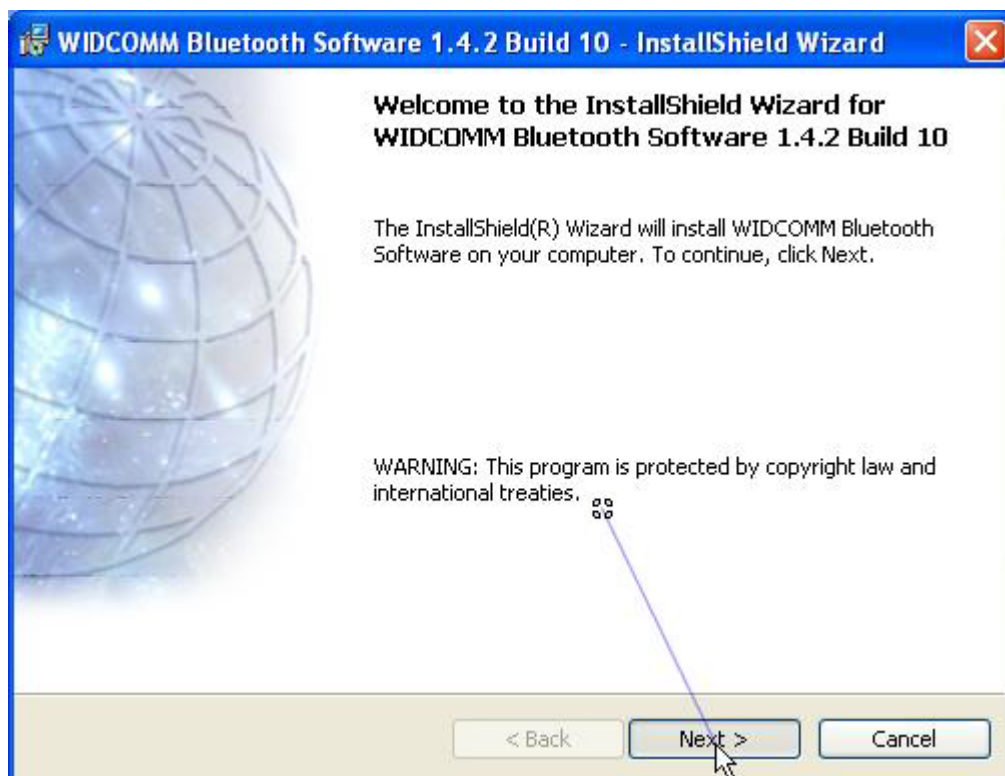
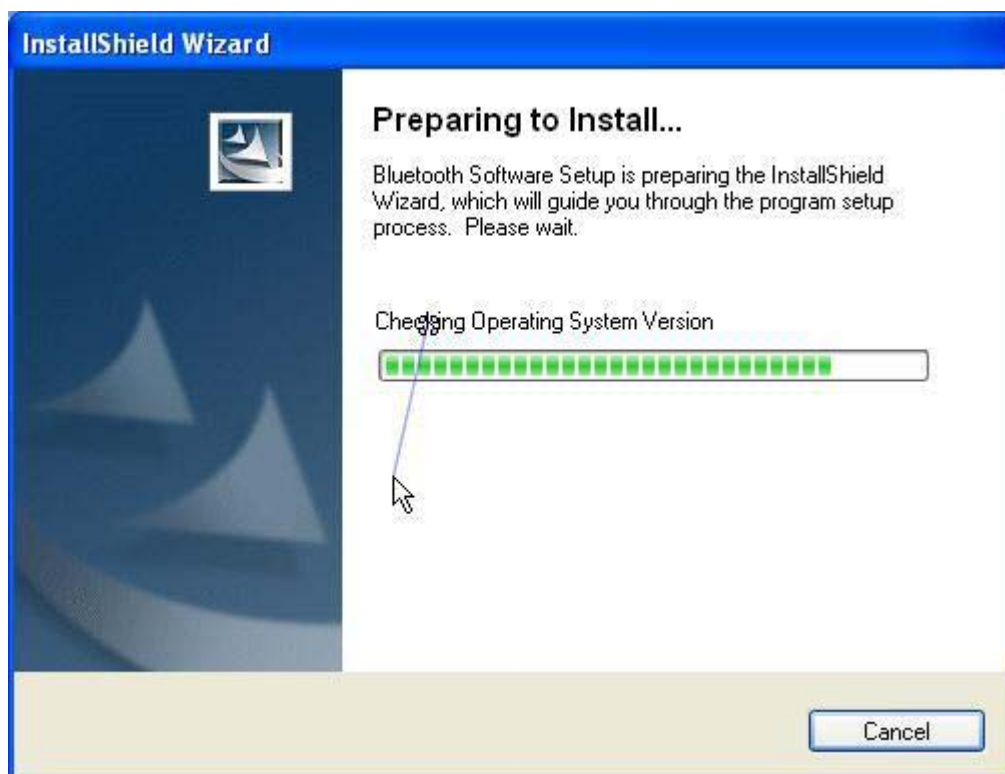

(3) 次のステップを完了して、Bluetoothソフトウェアをインストールしてください。

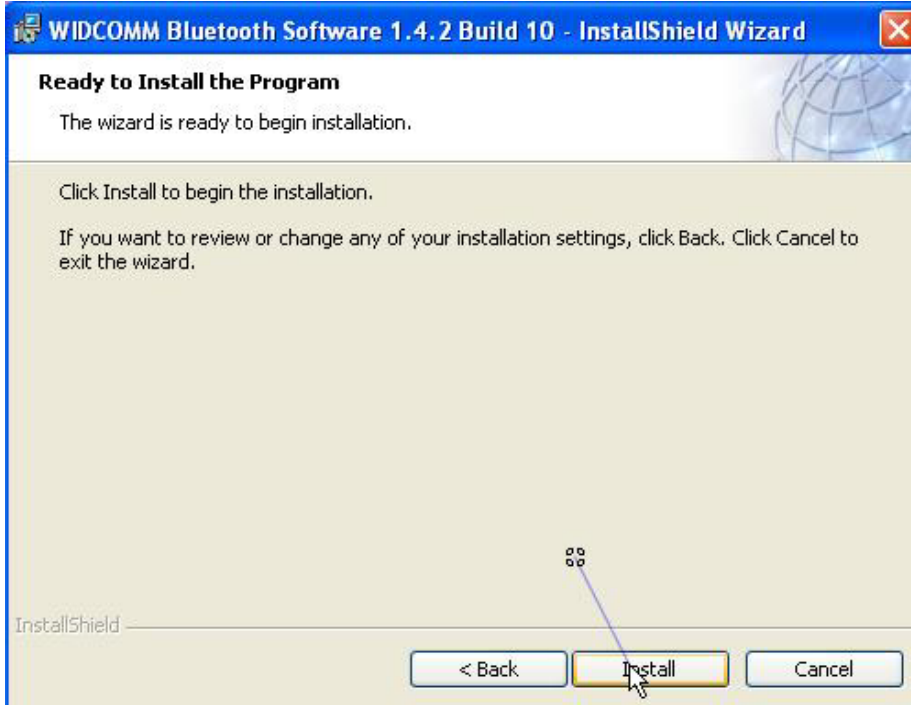



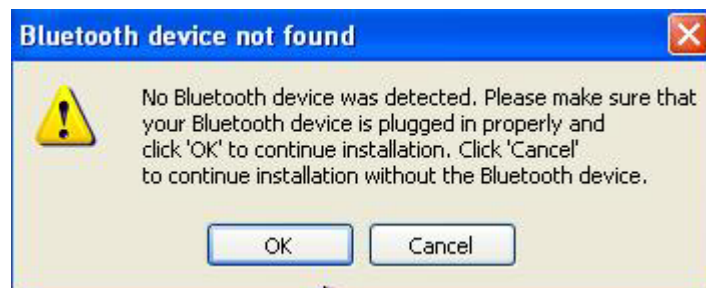

(4) コンピュータが再起動したら、BluetoothアダプタをPCのまたはPDAのスロットポートに挿入してください。システムが自動的にドライバをインストールします。

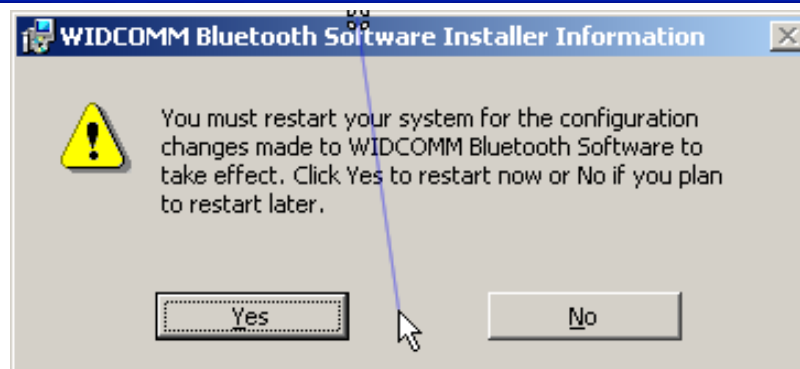
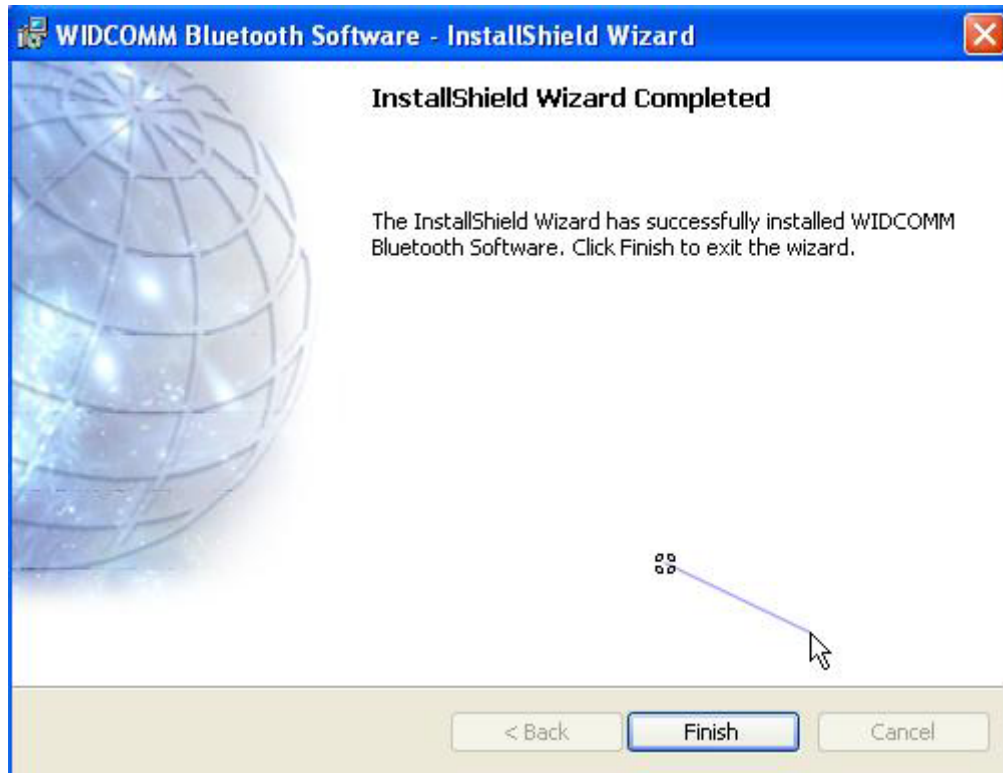

## 藍芽 USB Adapter 安裝簡易說明書

感謝您購買本公司無線藍芽 USB Adapter,這份文件在介紹如何簡易安裝藍芽裝置於視窗環境中，關於如何在視窗環境中設定、使用，請參考本 CD 光碟片所附藍芽生動動態教學及使用說明書；請先按照底下介紹安裝軟體以及硬體

### 產品內容

請檢視包裝盒內容，如有問題請速聯絡您的經銷商。

■ 藍芽 USB Adapter, Windows XP,2000,ME,98SE 通用驅動程式 CD 光碟片, 簡易安裝說明書(背面)

### 系統需求

在安裝藍芽軟體前，請先檢查您的電腦系統內的配備是否符合執行軟體所需的最少需求，硬體最低需求如下：

- 中央處理器：Intel Celeron/Pentium III/Pentium 4; AMD Duron/Athlon; 200MHz or above；系統記憶體：至少 32MB
- 作業系統：Microsoft Windows XP,2000,ME,98SE

### 軟體安裝

藍芽軟體支援：Windows XP,2000,ME,98SE.



## 藍芽視窗軟體安裝

**注意:** 在安裝藍芽軟體前請先將其他執行中的應用程式關閉,為避免再安裝軟體時發生問題,請將藍芽USB Adapter在未插入PC電腦上的USB連接埠前,請先安裝藍芽驅動程式軟體。(為了避免新舊軟體版本的相容,請在安裝新的軟體之前,舊的軟體移除。)

若要安裝藍芽視窗軟體於電腦,請依照以下步驟:

**步驟一** 藍芽軟體安裝十分容易,請需將光碟片至入您的光碟機,藍芽軟體便會自動安裝到您的系統中(注意:若您發現光碟片無法自動展開安裝動作時,可能是因為光碟機的自動執行功能未開啓。此時您可由**檔案總管**來開啓光碟片,再點選執行Setup.exe即可,按Next 鍵進行安裝,若想登出請選Cancel鍵。安裝時軟體會自動檢測OS作業系統地區性語文設定。



**步驟二** 歡迎使用InstallShield Wizard準備過程如下,按下一步鍵繼續進行安裝動作,若想登出請選擇取消鍵。

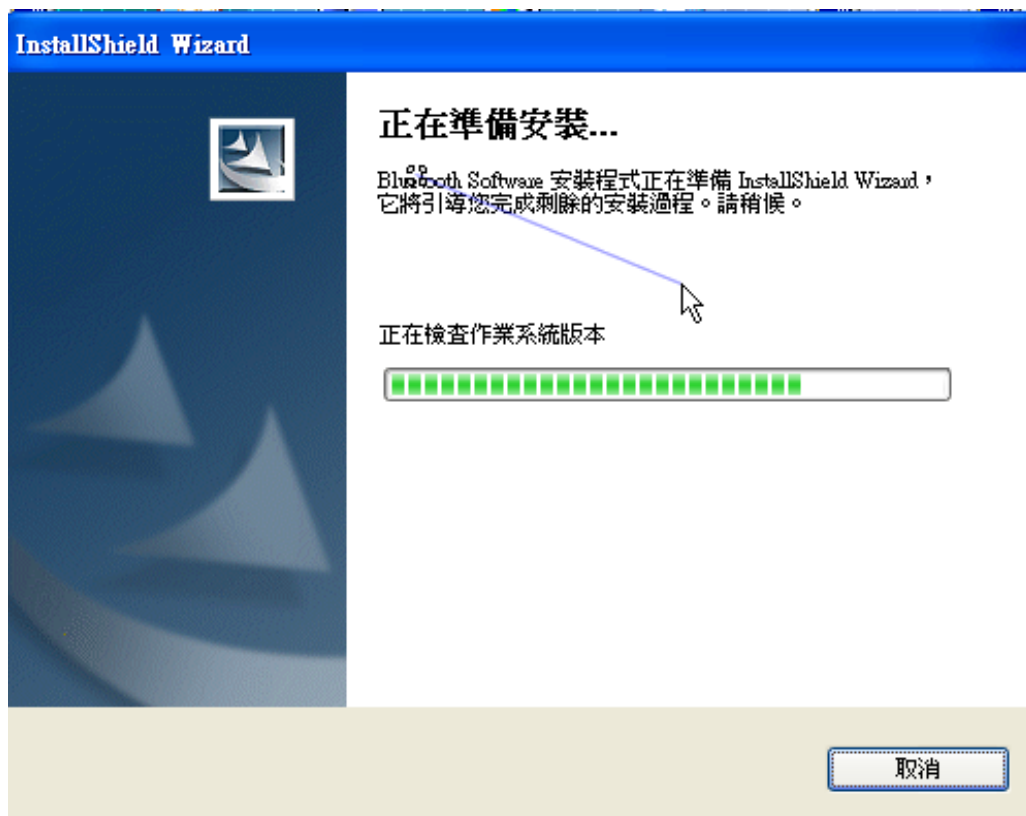

步驟三 在Setup準備進行安裝按下一步鍵繼續，若想登出請選擇取消鍵。在Notice時按是鍵繼續，若想登出請選擇否鍵。



步驟四 安裝畫面出現時，在授權合約畫面(License Agreement),若願接受，請選下一步鈕繼續安裝,若選擇取消鈕,關閉。

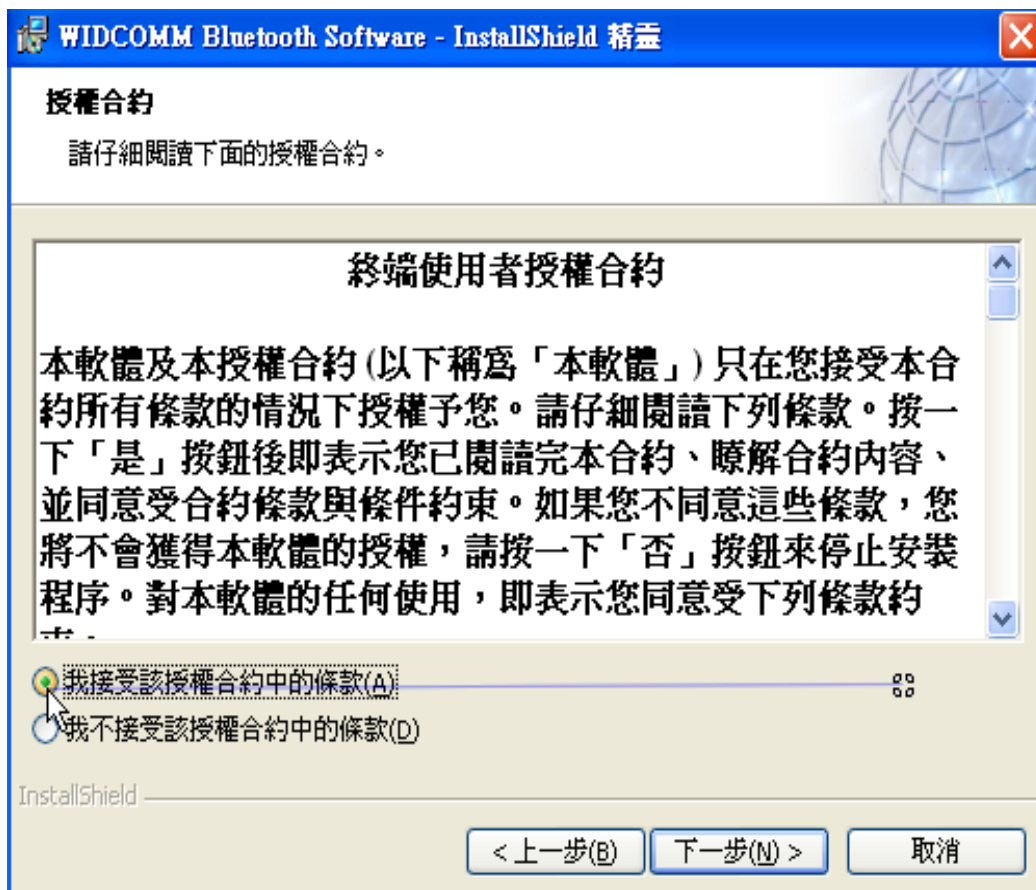

步驟五 選擇目的地資料夾，程式預設的安裝位置在【C:\Program Files\Widcomm\Bluetooth software】。若您想變更預設目錄，請按**變更**鈕，然後選其他位置，完成後再按下**下一步**鈕開始安裝，若想要繼續，按安裝鈕繼續，若否，請選擇**取消**鈕。

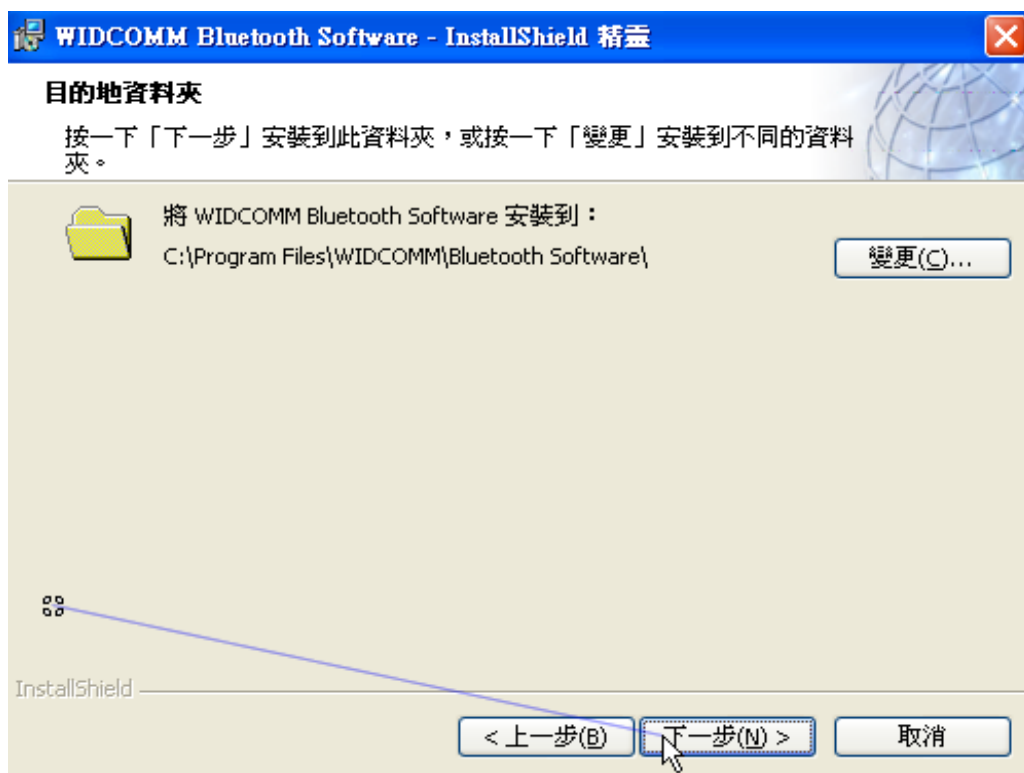

步驟六 若想要繼續，按安裝鈕安裝狀況繼續執行，若否，請選擇**取消**。



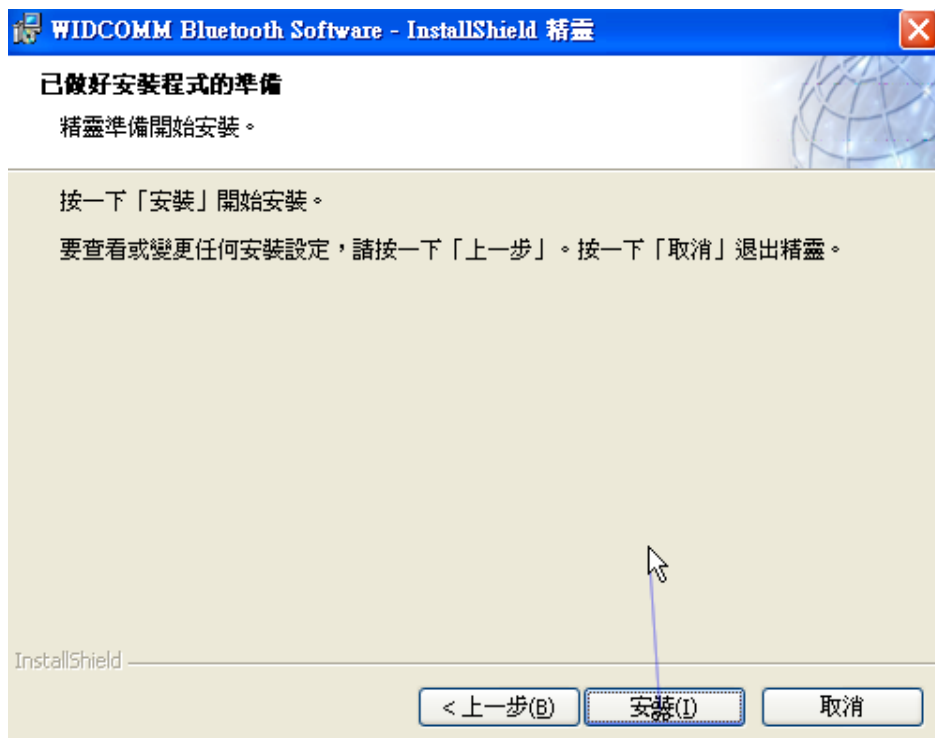

**步驟七** 若您未先插入藍芽 USB Adapter 於 USB 插槽，請選擇**確定**鈕，電腦藍芽軟體會自動偵測藍芽 USB Adapter 硬體裝置後。若已事先插入藍芽 USB Adapter 於 USB 插槽，此畫面不會出現。



**步驟八** 當軟體安裝完成後，請記得按**是**鍵**立即重新啟動**，使設定值生效，並取出光碟片。在安裝完重新開機之後，您可在視窗上看見藍芽圖示，一個位於桌面上，名稱為 My Bluetooth Places，另一個位於視窗右下的工作列中



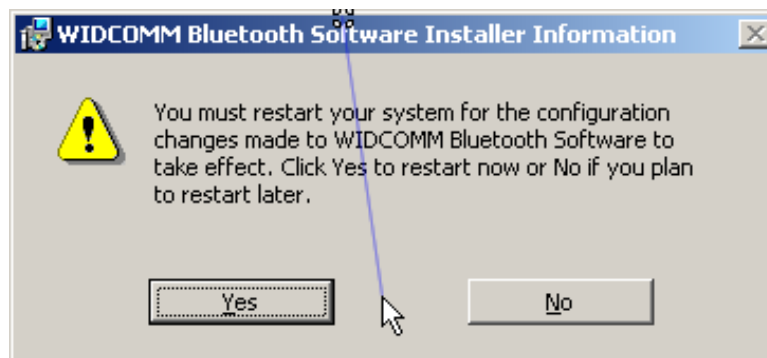

小秘訣：請確定每一次安裝及反安裝後都有重新啟動電腦，如此可避免程式無法正常執行





## 硬體安裝

安裝藍芽 USB Adapter 硬體十分容易，您只需將藍芽硬體裝入執行微軟視窗作業系統的各家廠牌桌上型或筆記型電腦的USB 介面即可，

## 啟動軟體

在安裝藍芽軟體之後，一個代表藍芽軟體的小圖示將在螢幕上出現；要啟動藍芽軟體，請右按這個圖示。位於視窗右下的工

作列中：藍芽控制台,若插入 USB 硬體,若已開啓，在銀幕右下角中會出現顏色會由紅色變爲白色, 亦可右按這個圖示選擇'stop or start Bluetooth device'

Device	Bluetooth Program Icon	Bluetooth Program Icon		
		<b>Bluetooth Icon Indicates Bluetooth Status</b>		
		<b>Enabled</b>	<b>Disabled</b>	<b>Connected</b>
		 Blue with White	 Blue with Red	 Blue with Green

## 基本操作

### 快速連結

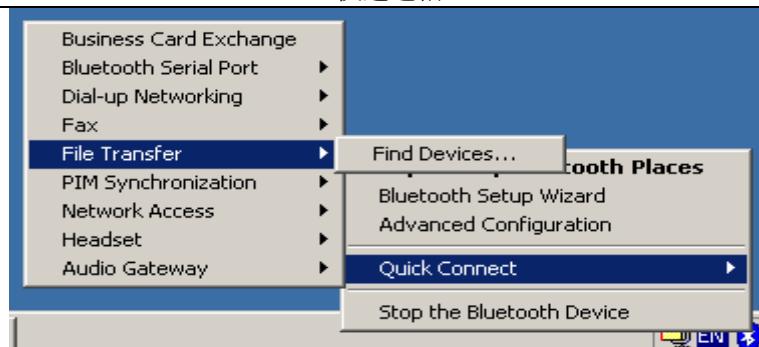

### Advanced ConfigurationBluetooth Setup Wizard



## Explore Bluetooth Neighborhood

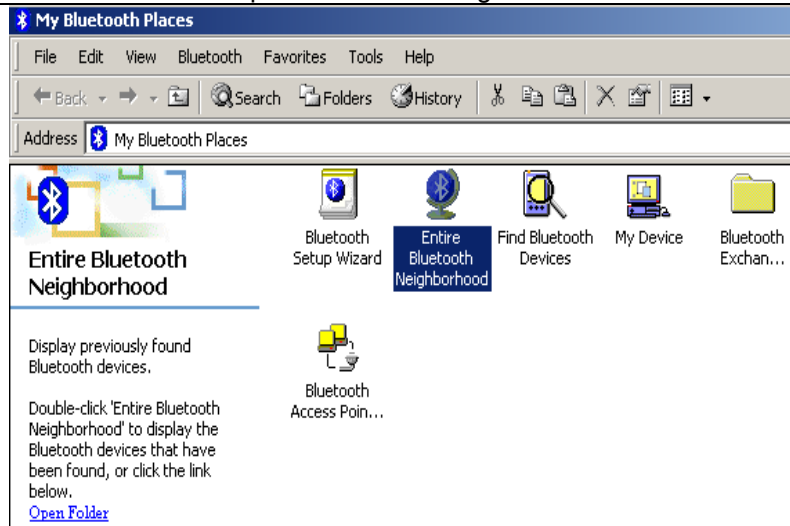

## 尋找藍芽裝置

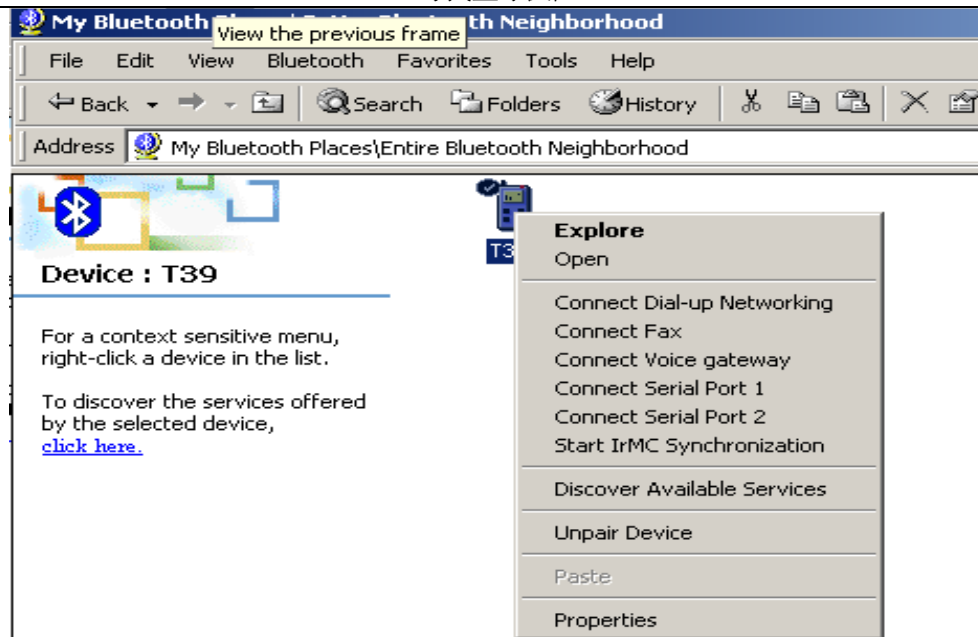

## Startup Automatically and Secure Connection for Local Services ( PIN codes )

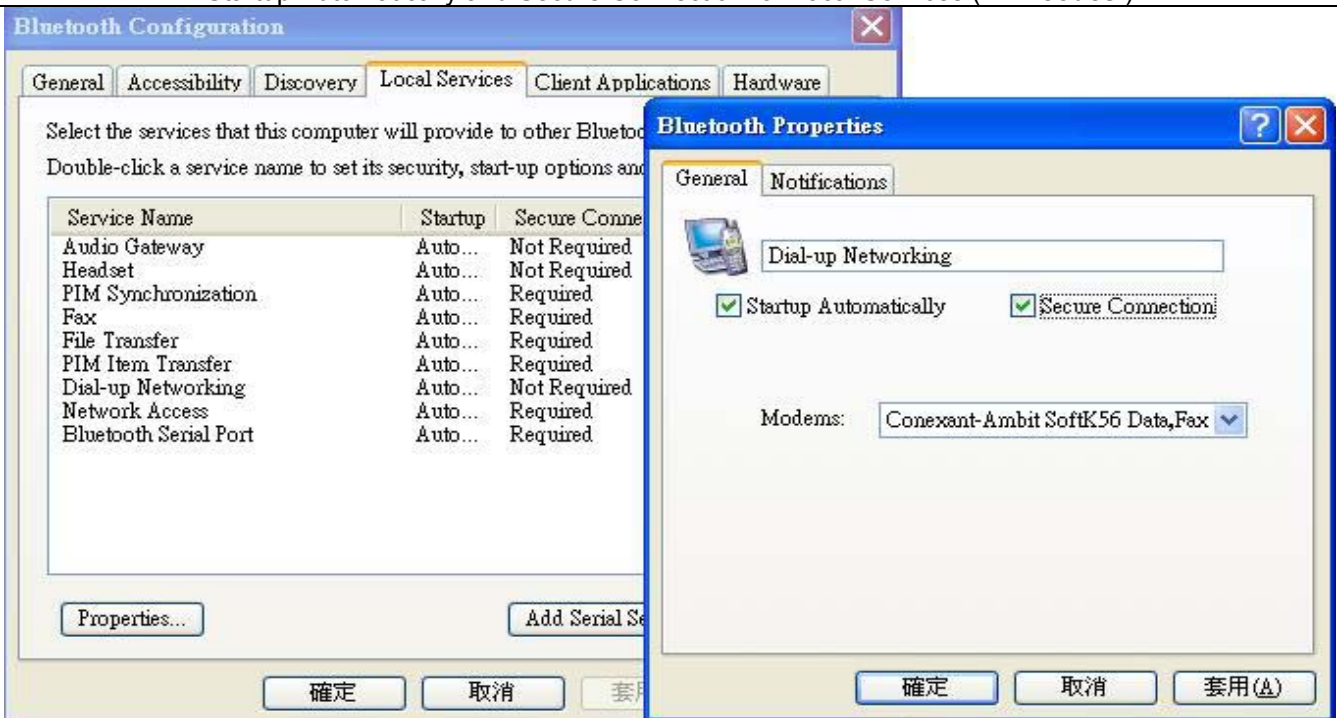

## Secure Connection for Client Applications ( PIN codes )

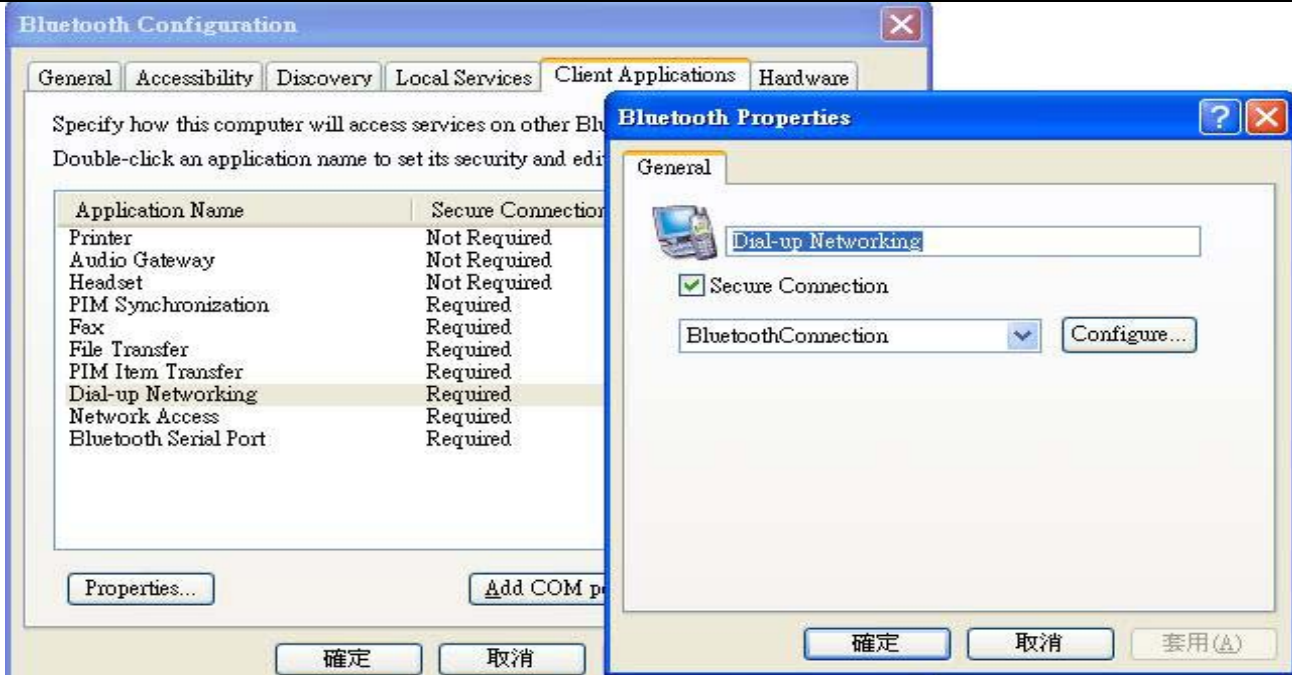

For **Server** : Key-In

IP Address:192.168.0.X, X=1 for **Server**

Subnet mask : 255.255.255.0

Preferred DNS Server : 168.95.1.1

For **Client** : Key-In

IP Address : 192.168.0.X, X=2~254 for **Client**

Subnet mask : 255.255.255.0

Default Gateway : 192.168.0.1

Preferred DNS Server : 168.95.1.1

### 退出軟體

若欲退出藍芽軟體，在銀幕右下角 ，可右按這個圖示選擇'stop or start Bluetooth device'會自動關閉藍芽軟體,在銀幕右下角中會出現顏色會由白色變為紅色。

### 問題解答

#### 1 安裝藍芽軟體時發生問題

為避免安裝藍芽軟體時發生問題，在安裝過程中以及安裝前請勿將藍芽裝置接上 USB 插槽，而為了避免新舊軟體版本的相容，請在安裝新的軟體之前，先將舊的軟體移除，移除過程如下：

1. 按下 **開啓 / 設定**，選 **控制台**
2. 在控制台中，選**新增移除程式**
3. 點選 **Widcomm Bluetooth Software x.x.x** 然後按下**移除**，系統將移除舊的藍芽軟體，請重新開機將軟體移除

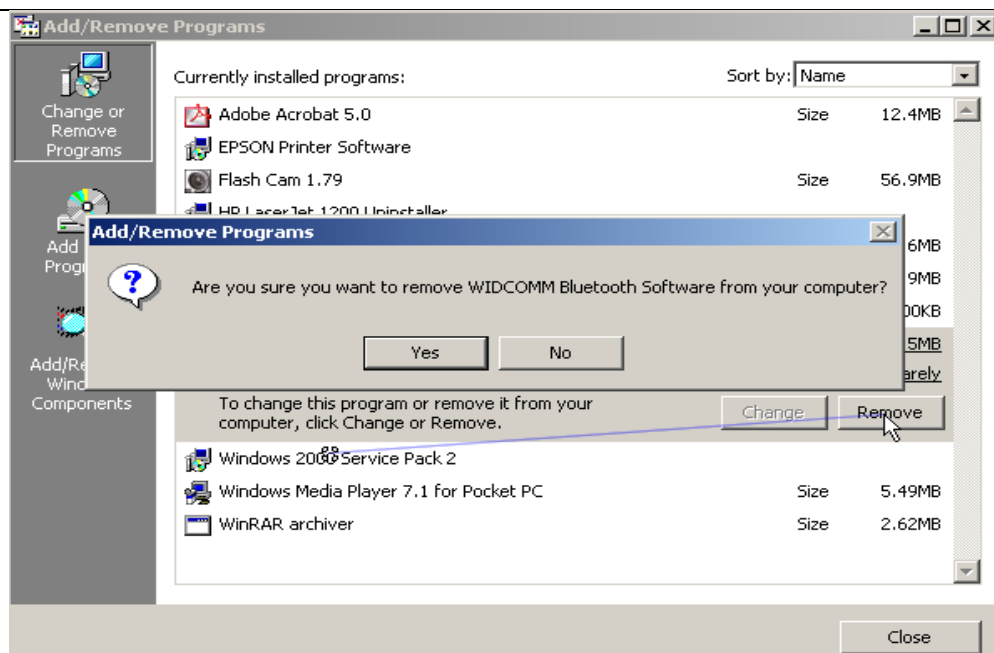

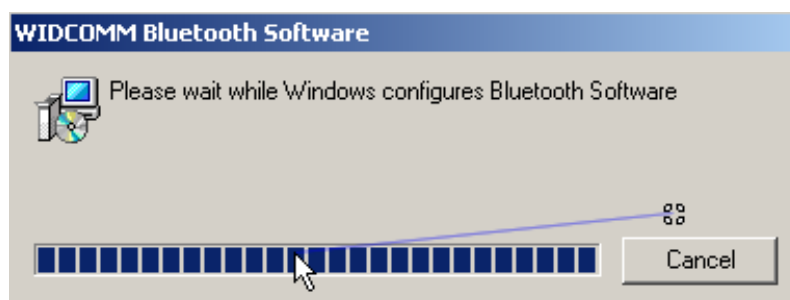
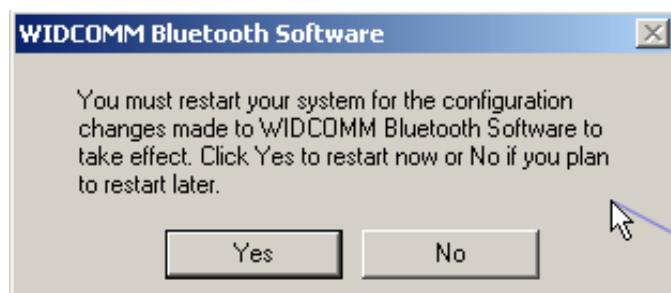
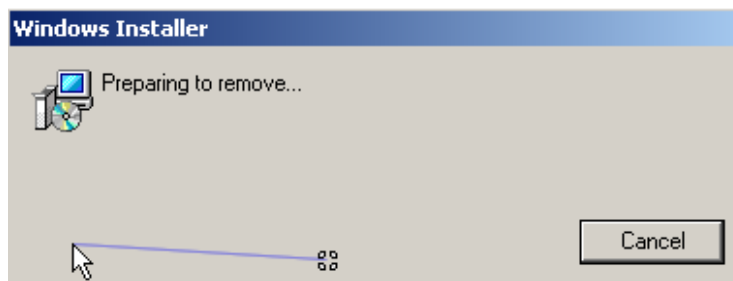

## 2 無法連接上已配對過的裝置

已配對過的裝置將會一直出現在 **My Bluetooth Places** 的網路芳鄰中，無論該裝置目前是否在距離外或尚未開機，若無法連接上已配對過的裝置，請確認該裝置是否在距離外或已開機，另外請確認要使用的服務是否已被啟用

## 3 在尚未配對的裝置尚無法找到服務

該藍芽裝置是否在距離外或已開機

- 確認遠端藍芽裝置已開機
- 確認遠端藍芽裝置在可接收(Connectable)模式，請由藍芽組態設定(Bluetooth Configuration Panel > Accessibility)設定。
- 在藍芽網路芳鄰中按下 **Search for Devices** 鈕確認該遠端藍芽裝置在距離內

## 4 我如何知道藍芽硬體裝置的位址 Bluetooth Device Address (BDA)?

啟動藍芽組態控制台，切換至硬體設定頁 **Hardware**，在內容內可看到藍芽硬體裝置的相關資訊，而第四項 **Device Address** 即為藍芽硬體裝置的位址 Bluetooth Device Address (BDA)

## 5 我如何知道連接在我電腦的藍芽裝置的硬體資訊?

啟動藍芽組態控制台，切換至硬體設定頁 **Hardware**，在內容內可看到連接在電腦上的藍芽裝置的相關資訊

## 6 如何測試網路連接 (Network Access) 功能?

若您的使用者端 (Client) 有實際的網路線連接到區域網路，請先將網路線移除，確認目前只能由無線的方式連上網路，而若您的伺服器端 (server) 有連接上實際的網路，則現在您就可打開使用者端的瀏覽器，看是否能連上網際網路  
另外您也可以 DOS 視窗下，使用 **Ping** 的功能，看看能否 Ping 的到網路上的電腦。

## 7 當我使用藍芽序列埠時，出現 “Unknown Port” 錯誤訊息?

會出現 “Unknown Port” 錯誤訊息表示目前的藍芽序列埠已被使用，您可以新增一個藍芽序列埠 (**Additional Bluetooth Serial Ports**) 來與其他藍芽裝置建立藍芽序列埠連接